POEMAS

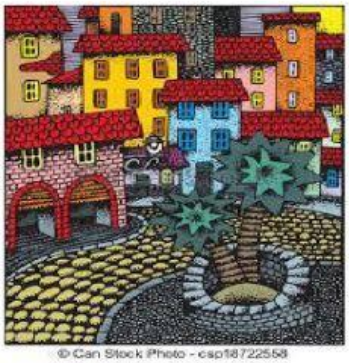

1. ¡Pon, pon! ¿Quién vive en el pueblo de colores?

Lee el poema de la página 44 y contesta.

- ¿con qué rima la palabra *tejados*?
- ¿con qué rima la palabra *gafas*?
- ¿quién vive en el pueblo de colores?

2. El reino del revés (adaptado)

Completa el poema con las palabras que faltan.

Después comprueba que rima.

Me dijeron que en el Reino del Revés
Nada el pájaro y vuela el
Que los gatos no hacen miau y dicen yes
Porque estudian mucho
Vamos a ver como es
El Reino del

Vamos a ver como es
El Reino del Revés
Me dijeron que en el reino del revés
Nadie baila con los
Que un ladrón es vigilante y otro es juez
Y que dos y dos son tres
Vamos a ver como
El Reino del Revés

Vamos a ver como es
El Reino del Revés
Me dijeron que en el reino del revés
Cabe un oso en una
Que usan barbas y bigotes los
Y que un año dura un mes
Vamos a ver como es
El Reino del

Me dijeron que en el reino del revés
Un señor llamado
Tiene 1.530 chimpancés
Que si miras no los
Vamos a ver como es
El Reino del Revés

LIVEWORKSHEETS