

# LEMBAR KERJA PESERTA DIDIK

## “SENDI DAN OTOT”

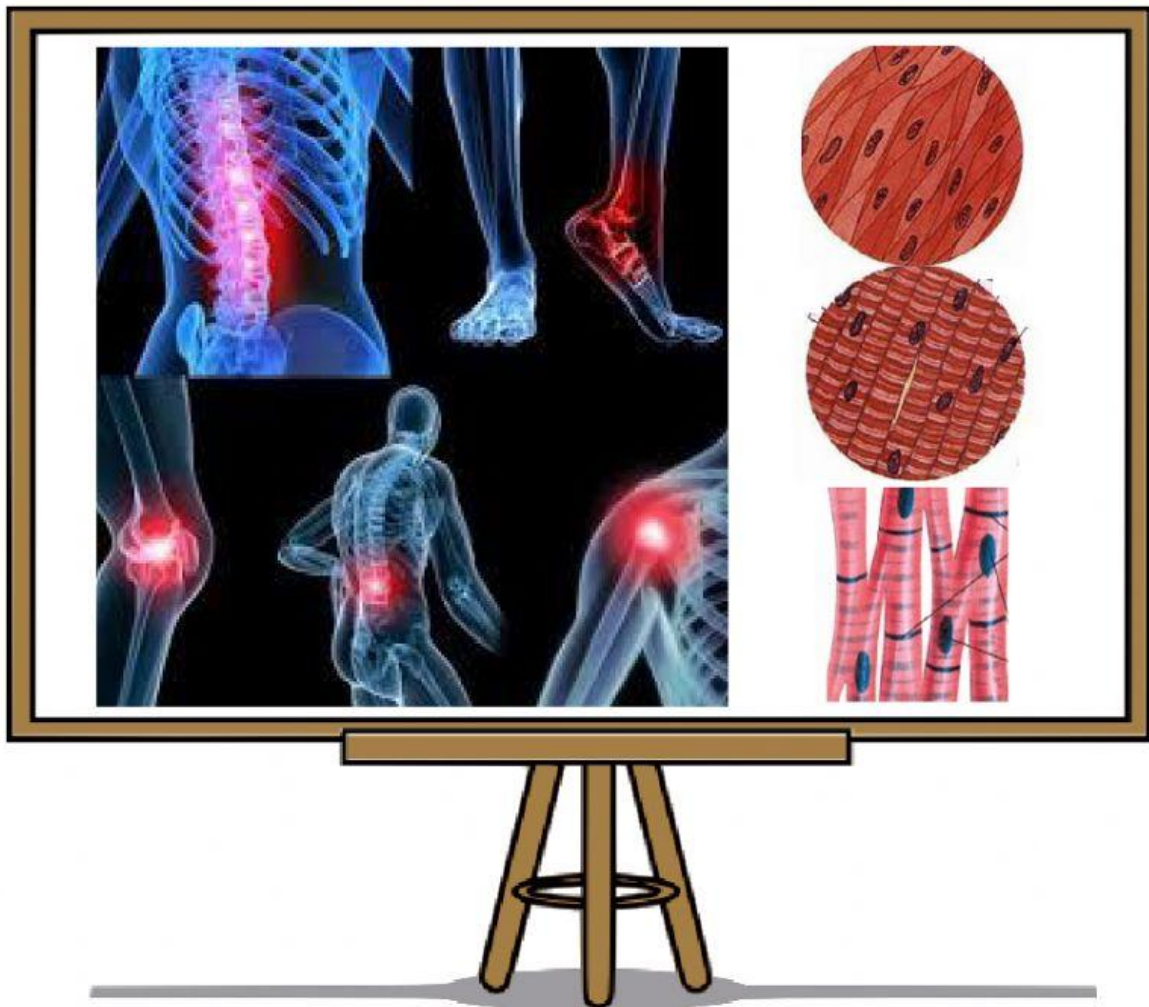

Nama : \_\_\_\_\_

Kelas : \_\_\_\_\_





## V. Kegiatan

1. Sendi merupakan tempat dua tulang saling berhubungan. Di antara tulang tulang ini dapat terjadi pergerakan atau tidak. Dengan adanya sendi memberikan segmentasi terhadap rangka manusia serta memberikan kemungkinan variasi pergerakan antar segmen-segmen dan variasi pertumbuhan. Perhatikan struktur persendian pada tulang berikut ini :

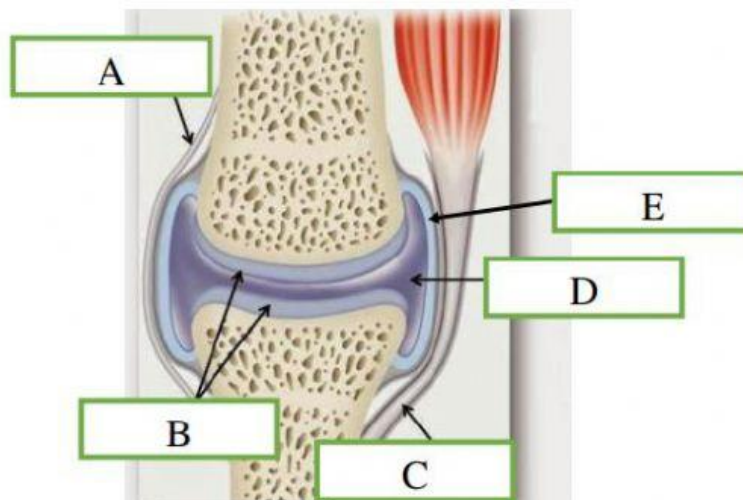

Berdasarkan gambar di atas sendi tersusun atas komponen-komponen. Untuk mengetahui struktur dan fungsi komponen penunjang persendian, lengkapilah tabel di bawah ini !  
Gunakanlah berbagai literatur untuk menjawab pertanyaan. (Keterampilan Analisis : Merinci)

Simbol	Nama Komponen	Penjelasan
A		
B		

Simbol	Nama Komponen	Penjelasan
C		
D		
E		

2) Ikutilah perintah di bawah ini !

- Lakukanlah gerakan antara gelang bahu dengan lengan atas pada tubuhmu
- Selanjutnya, lakukan juga gerakan pada siku atau lututmu
- Jawablah pertanyaan di bawah ini !
  - a) Berdasarkan kegiatan yang telah dilakukan, terdapat pergerakan antara gelang bahu dengan lengan atas tubuhmu, dan terdapat pula pergerakan pada siku atau lututmu. Dapatkah kamu simpulkan pergerakan tersebut berdasarkan kemampuan melakukan arah gerak ? (Keterampilan Inferensi : Menyimpulkan)

**Jawaban :**



- b) Setelah kamu mengerjakan kegiatan pergerakan terhadap tubuhmu dan menjawab pertanyaan pada point A, dapatkah kamu temukan alasan pergerakannya berdasarkan gambar-gambar sendi di bawah ini ? (Keterampilan Eksplanasi : Memberi Argumen)

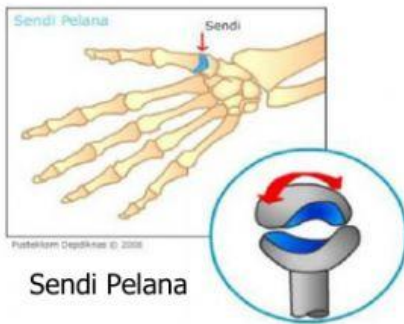
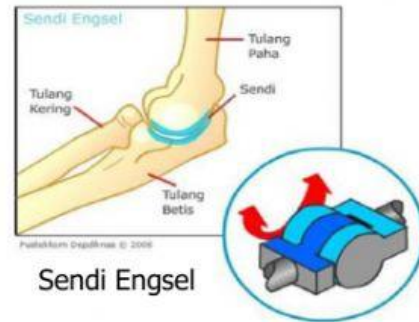
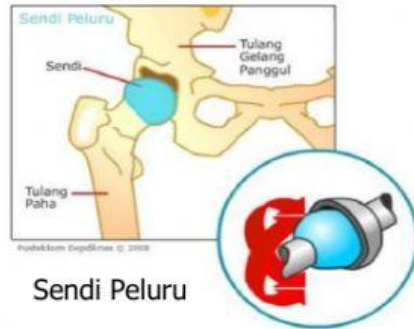

**Jawaban :**

c) Untuk lebih mengetahui jenis-jenis sendi, amatilah hubungan tulang antara kepala dengan badanmu (bagian leher), antara lengan dengan badan (bahu), siku, pergelangan tangan dan jari, lanjut dibagian antara kaki dan badan (pinggul), lutut serta pergelangan kaki. Pada setiap bagian yang anda amati, perhatikan arah gerakannya. Jawablah pada tabel di bawah ini ! (Keterampilan Self-regulations : Mengamati)

No	Bagian tulang yang saling berhubungan	Nama arah sendi gerak	Jumlah gerakan yang dimungkinkan
1.	Antar tulang kepala		
2.	Ruas-ruas tulang leher		
3.	Bahu		
4.	Siku		
5.	Pergelangan tangan		
6.	Jari (ruas)		
7.	Panggul		
8.	Lutut		
9.	Pergelangan kaki		

3) Perhatikan dan bacalah wacana di bawah ini :



Pernahkah kamu melihat ada hewan unik dengan bentuk tubuh panjang yang terlihat transparan seperti pada gambar di samping ? Ya, cacing ! Cacing sering kali kita temui di daerah yang basah serta terdapat banyak tanah dan tanaman.

Cacing adalah hewan yang memiliki tubuh seperti tabung panjang, tidak mempunyai anggota tubuh bagian luar seperti tangan atau kaki, dan tidak punya mata. Cacing melakukan pergerakan dengan otot perut. Otot melingkar dan longitudinal di pinggiran setiap segmen memungkinkan cacing untuk bergerak

- a) Berdasarkan wacana dapat di ketahui bahwa cacing tidak memiliki sistem rangka atau tulang. Namun cacing dapat bergerak dengan otot perut. Apa yang dapat kamu ketahui tentang definisi otot ? dan jelaskan struktur otot yang kamu ketahui !

(Keterampilan Interpretasi : Menguraikan)

**Jawaban :**

- b) Cacing tanah dapat bergerak dengan otot perut, sehingga dapat di katakan bahwa salah satu fungsi otot yaitu dapat membantu menggerakkan tubuh. Selain dapat membantu menggerakkan tubuh, ternyata masih banyak jenis otot yang fungsinya sangat penting dalam tubuh makhluk hidup tanpa di rasakan keberadaannya.

Prediksilah apa-apa saja fungsi otot tersebut? (Keterampilan Evaluasi : Memprediksi)

**Jawaban :**

4) Perhatikan gambar mekanisme kerja otot berikut ini :

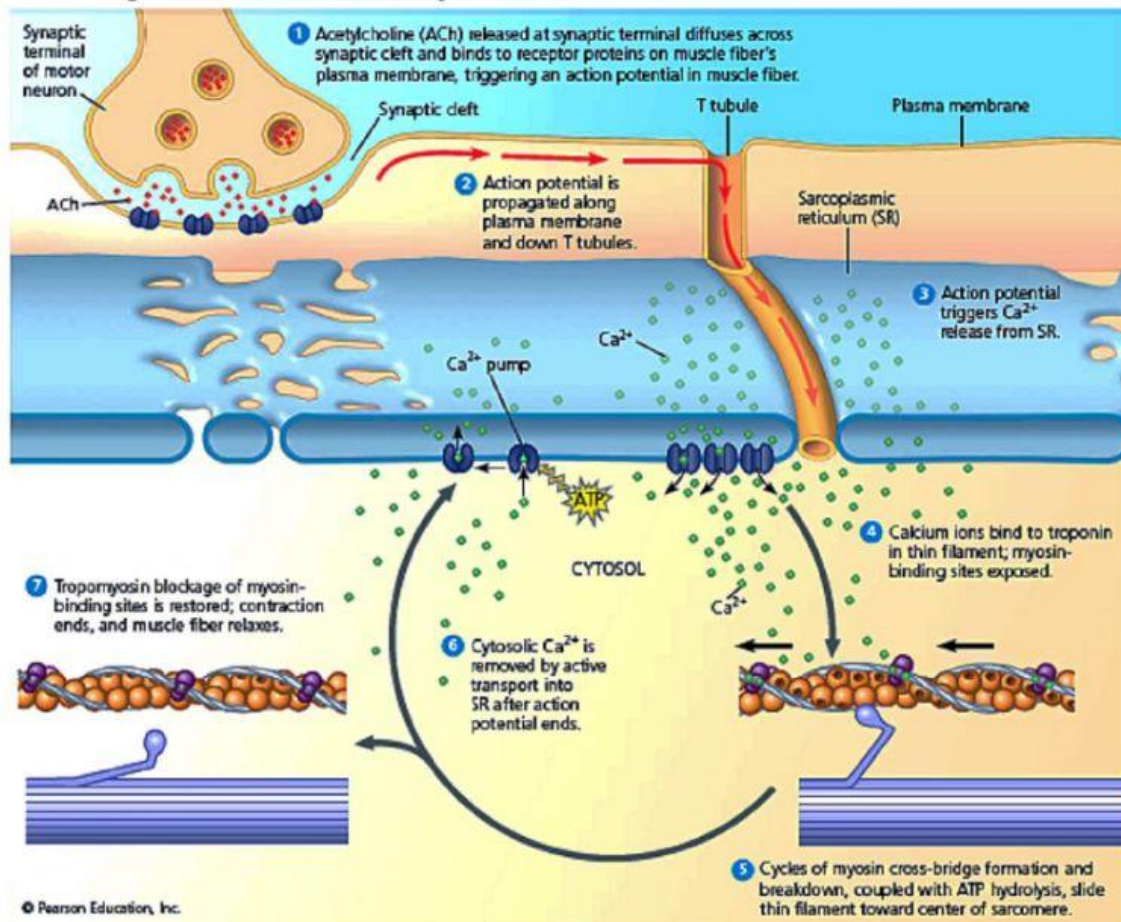





Buatlah tahapan mekanisme kerja otot berdasarkan gambar yang sudah di amati dengan menggunakan bahasamu sendiri ! (Keterampil *self-regulations* : Membuat)

**Jawaban :**

5) Jenis jenis otot pada manusia terdiri dari otot polos, otot lurik dan otot jantung. Buatlah perbandingan antara otot polos, otot lurik, dan otot jantung pada tabel di bawah ini !

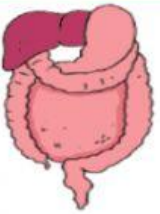
(Keterampilan Analisis : Membandingkan)

No	Contoh Gambar Otot	Termasuk ke dalam otot ?	Pembeda					
			Bentuk	Jumlah inti sel	Letak inti sel	Cara kerja	Reaksi	Letak
1.								
2.								



No	Contoh Gambar Otot	Termasuk ke dalam otot ?	Pembeda					
			Bentuk	Jumlah inti sel	Letak inti sel	Cara kerja	Reaksi	Letak
3.								

## VI. Kesimpulan



Buatlah kesimpulan mengenai : (Keterampilan Inferensi : Menyimpulkan)

- Struktur dan fungsi sendi
- Jenis jenis sendi
- Struktur dan fungsi otot
- Mekanisme kerja otot
- Jenis-jenis otot

**Jawaban :**