LEMBAR KEGIATAN PESERTA DIDIK

(LKPD)

TEMA 9 : BENDA-BENDA DI SEKITAR KITA

SUB TEMA 1 : BENDA TUNGGAL DAN CAMPURAN

PEMBELAJARAN KE : 5

LIVEWORKSHEETS

Nama : _____

No. Absen : _____

Tanggal : _____

LKPD 1

Ayo Mengamati

- Nama Produk
- Slogan
- Keunggulan Produk
- No. HP/ Alamat
- Gambar menarik
- Harga
- Keterangan

LIVEWORKSHEETS

Ayo Mencoba

LKPD 2

A. Alat dan Bahan

1. Alat : Gelas plastik/gelas kaca transparan, sendok

2. Bahan : Air, gula, minyak, pasir, pewarna makanan

B. Langkah-langkah Percobaan

1. Siapkan alat dan bahan-bahan di atas.

2. Buatlah campuran sesuai tabel berikut.

3. Berilah tanda centang (v) pada kolom yang sesuai dengan hasil percobaan yang kamu lakukan.

Gelas	Komponen Penyusun	Tercampur Sempurna	Tidak Tercampur sempurna
1	Air + gula		
2	air + minyak		
3	air + pasir		
4	air + pewarna makanan		
5	minyak + pasir		
6	minyak + pewarna makanan		
7	minyak + gula		

LIVEWORKSHEETS

Jawablah pertanyaan-pertanyaan berikut!

Campuran manakah yang tercampur sempurna?

Campuran manakah yang tidak tercampur sempurna?

LIVEWORKSHEETS

Nada yang digunakan pada lagu “Suwe Ora Jamu”?

Judul Lagu : Suwe Ora Jamu
Tangga nada : Pelog
Penjelasan : pada lagu tersebut banyak
Banyak digunakan nada-nada
1-3-4-5-7

Identifikasilah lagu-lagu lainnya selain lagu “Suwe Ora Jamu” kemudian identifikasilah tangga nadanya!

Judul lagu : Lir Ilir
Tangga nada :

Penjelasan :

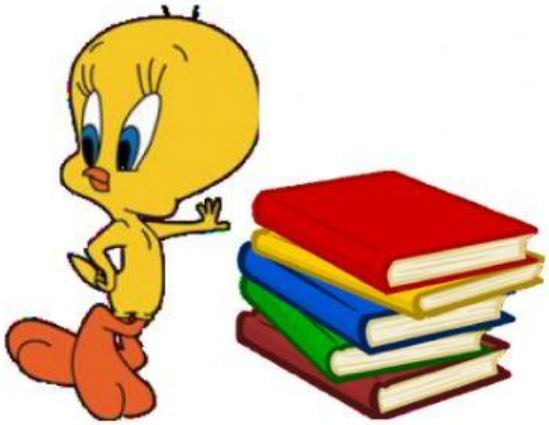

Judul lagu : Cingcang Keling
Tangga nada :

Penjelasan :

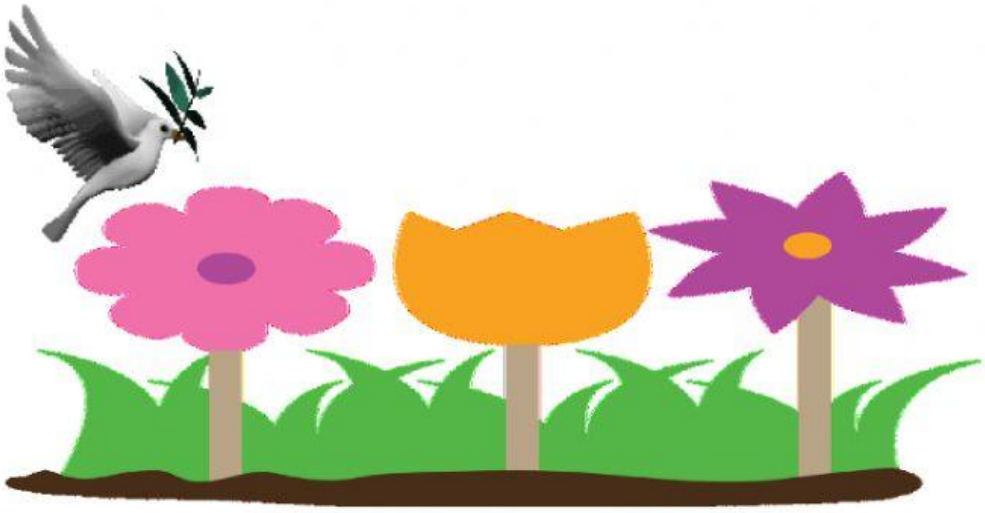

LIVEWORKSHEETS