

Asignatura: CB Anatomía	Profesor:
Curso: 2 BGU A - B	
Fecha:	Nota:

A. TEMA: DIVISIÓN ANATÓMICA

1.1. UNA con línea según corresponda:

- | | |
|---------------------------------|------------------------------------|
| 1. Tronco: | a. Cráneo y cara |
| 2. Miembros (Miembro superior): | b. Tiroides |
| 3. Cabeza: | c. Tórax, abdomen y pelvis. |
| 4. Cuello | d. Hombro, brazo, antebrazo y mano |
| 5. Miembros (Miembro inferior): | e. Cadera, muslo, pierna y pie |

1.2. OBSERVA la imagen, y defina la función de cada eje:

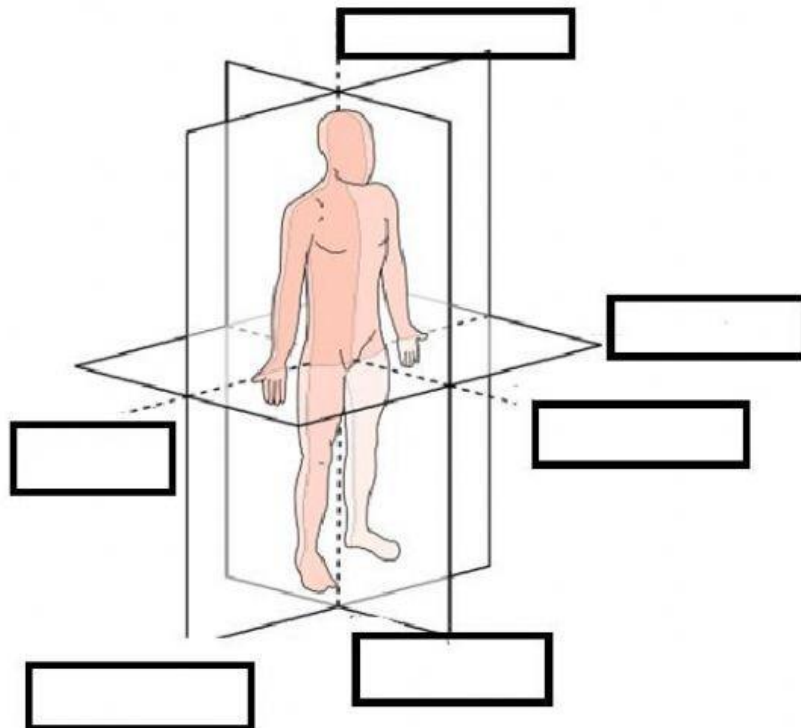

1.3. DEFINA el eje correcto.

También denominado _____ o superoinferior, es de dirección vertical, como una flecha que atraviesa el cuerpo desde el punto más alto del cráneo en dirección a los pies, pasando por el centro de gravedad del cuerpo.

El plano _____ de acuerdo a su origen, se refiere a la línea horizontal que atraviesa al cuerpo para dividirlo en una parte superior y en otra inferior.

El plano _____ es una designación que se utiliza en anatomía para describir a ciertos órganos u estructuras, de acuerdo a su localización en el cuerpo. Por lo que, este realiza un corte imaginario que pasa por toda la cisura coronal para fragmentar al cuerpo en anterior y posterior, y así poder lograr una mejor comprensión cuando se describen las posiciones anatómicas y cuando se evalúa a un individuo.

El plano _____ es un corte anatómico e imaginario que se utiliza para dividir al cuerpo en dos mitades, es decir derecha e izquierda, por lo que nos sirve cuando estamos realizando un análisis de la postura corporal.

1.4. IDENTIFIQUE la ubicación correctas

