El zurrón de las letras

Ficha para trabajar la conciencia fonológica de la a

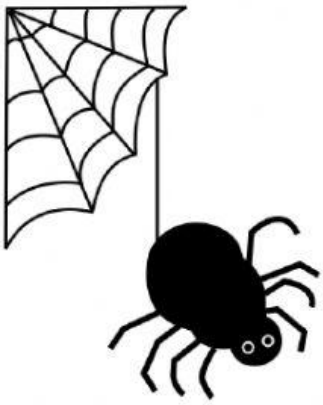

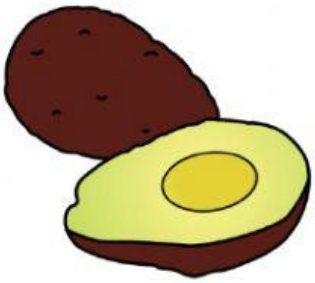

En el cuadrado azul que acompaña a las imágenes, pica lo que empiece por el sonido "**a**".

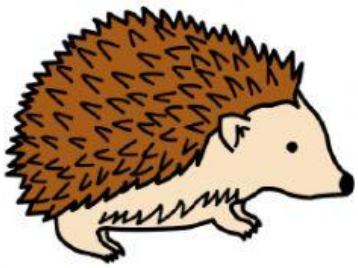

LIVEWORKSHEETS

Descubre al intruso

Marca el objeto que no empieza por el sonido "a".

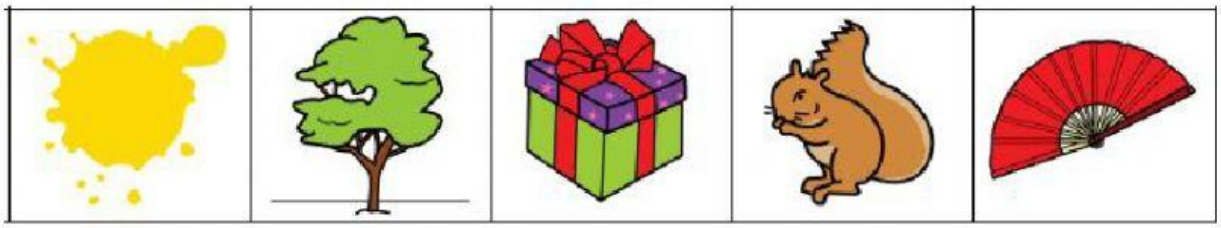

Elige qué dibujos contienen el sonido "a".

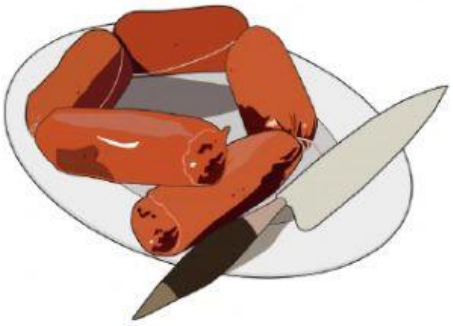

Los símbolos pictográficos utilizados son propiedad del Gobierno de Aragón y han sido creados por Sergio Palao para ARASAAC (http://www.arasaac.org) , que los distribuye bajo Licencia Creative Commons BY-NC-SA Algunas de las imágenes pertenecen a la mediateca del Gobierno de Canarias.

Ficha elaborado por el grupo de trabajo "El zurrón de las letras". Si quieres saber más sobre este grupo y su proyecto pica en el título.

LIVEWORKSHEETS