

SISTEMA RESPIRATORIO

Dentro de la función de nutrición, el SISTEMA RESPIRATORIO es el conjunto de órganos que trabajan entre sí para

Arrastra cada parte del sistema respiratorio hasta su correcta ubicación en el cuerpo de este nene.

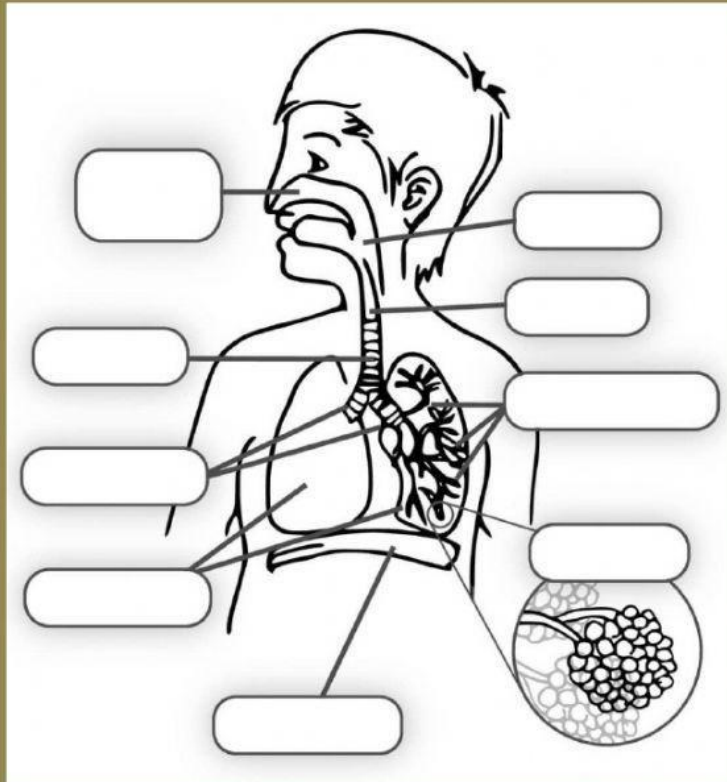

FOSAS NASALES

DIAFRAGMA

PULMONES

ALVEOLOS
PULMONARES

BRONQUIOS

FARINGE

BRONQUIOLOS

LARINGE

TRÁQUEA

Marca la opción correcta:

¿Por qué es posible que el aire entre a los pulmones por la boca?

¿Por qué ventilación y respiración no son lo mismo?

¿Cuál es la función de los alveolos pulmonares?

*Une con flechas:

Durante la inhalación el diafragma...

...el oxígeno.

Durante la exhalación el diafragma...

...se contrae.

El gas más importante en la inhalación es...

...se dilata.

El gas más importante en la exhalación es...

...el dióxido de carbono.