



## CIENCIAS SOCIALES

- Señala la respuesta correcta.



1. Nuestra institución **educativa** se llama:



a) Federico Ozanan



b) Merceditas Gómez



c) Madre Laura



2. El **himno** del colegio comienza:



a) ¡oh gloria inmarcesible!



b) Salve, salve insigne institución



c) ¡oh libertad que perfumas!



3. El **colegio** está ubicado en el barrio:



a) El Salvador



b) Buenos Aires



c) Robledo



4. El **barrio** está integrado por:

a) Tribus



b) Manadas



c) Familias



5. La **familia** de la imagen es:

a) Nuclear

b) Extensa

c) Monoparental



6. La **autoridad** en la familia la tienen:

a) Los hijos



a) Los vecinos



c) Los padres







7. Es un **oficio** del barrio:

a) astronauta

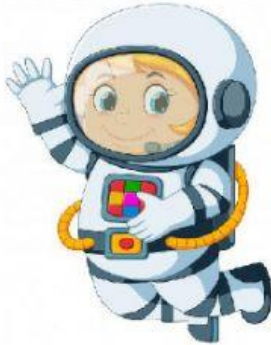

b) científico



c) panadero



8. Son servicios públicos para el hogar:

a) Tienda- supermercado

b) Piscina- gimnasio

c) Acueducto- alcantarillado