LOS SERES VIVOS

LOS ANIMALES SEGÚN SU CUBIERTA CORPORAL

CUBIERTA CORPORAL:

ALGUNOS ANIMALES TIENEN EL CUERPO CUBIERTO DE PLUMAS, OTROS DE ESCAMAS, OTROS DE PELOS O CON SU PIEL DESNUDA.

ACTIVIDAD:

1- OBSERVA CADA IMAGEN Y SU CUBIERTA CORPORAL
2- ARRASTRA PARA IDENTIFICA LA CORRESPONDIENTE CUBIERTA DE CADA ANIMAL SEGÚN CORRESPONDA.

PELOS

ESCAMAS

PLUMAS

PIEL DESNUDA

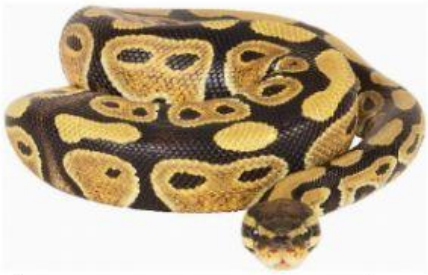

LIVEWORKSHEETS

3- UNE CON FLECHA CADA ANIMAL CON SU CUBIERTA CORPORAL.

PLUMAS

ESCAMAS

PIEL DESNUDA

PELOS

LIVEWORKSHEETS