CENI GRATUITO SAN JOSÉ
INICIAL - PRIMARIA
Jr. Inclán 390
Miraflores - San Miguel

COMUNICACIÓN

Actividad : Experiencias para el cuidado de la salud

Nombres y apellidos

Nuestra Meta

Leer textos sobre el cuidado de la salud, identificando información, comprendiendo de qué trata y para qué fue escrito, y opinando sobre algunas ideas.

1. **Lee los siguientes casos que Juan investigó y escribió luego de entrevistar a algunas personas. Puedes leerlos con apoyo de un familiar.**

Soy **Elisa** y vivo en Yunguyo. Mi familia y yo siempre nos lavamos las manos con agua y jabón antes y después de consumir los alimentos, así como luego de ir al baño. ¡Así evitamos enfermarnos!

Soy **Rosa**. Mi familia y yo vivimos en Arequipa, en una casa muy pequeña. Todos realizamos la limpieza de nuestra casa cada fin de semana. Así lo acordamos. Mi hermana menor limpia sus juguetes y mi hermano y yo ayudamos a nuestros papás a limpiar los muebles de la casa. Así evitamos enfermarnos.

Soy **Manuela**. Vivo con mi mamá y mi abuelito en Oxapampa. Nos gusta imitar el sonido de las aves; mi abuelo es un experto. Algunas tardes de la semana, salimos al bosque a imitar el sonido de las aves; eso nos divierte y reímos a carcajadas cuando mi mamá no logra imitar.
Respirar aire en el bosque y reír nos ayuda sentirnos bien.

Soy **José** y vivo con mi mamá en Ayacucho. Nos gusta consumir frutas y verduras. Antes de consumirlas, ayudo a mi mamá a lavarlas y organizarlas para proteger nuestra salud. Me divierte mucho organizar las frutas y hortalizas, porque disfruto de los colores de estos alimentos.

LIVEWORKSHEETS

DESPUÉS DE LA LECTURA

2. Vuelve a leer el texto y responde las siguientes preguntas con la ayuda de un familiar.

Preguntas	Respuestas
¿Por qué la familia de Elisa lava sus manos con agua y jabón?	
¿De qué trata el texto?	
¿Para qué fue escrito el texto?	
¿Qué opinas sobre el cuidado de la salud? Comenta.	

3. Une con una línea el nombre de José, Elisa, Rosa y Manuela con el lugar donde viven.

José	Ayacucho
Elisa	Oxapampa
Rosa	Arequipa
Manuela	Yunguyo

LIVEWORKSHEETS

4. ¿Qué usa la familia de Elisa para lavarse las manos? **Marca tu respuesta**

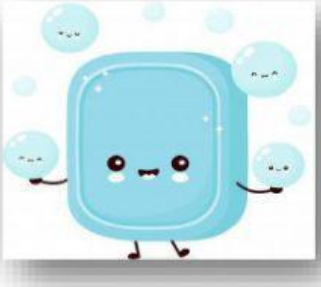

Aguaje | Agua y jabón | Jabón

5. Forma con letras móviles lo que usa la familia de Elisa para lavarse las manos. Copia en tarjetas sin que te falte ninguna letra y colócalas en tu cartelera de escritura.

_____

6. Forma con letras móviles la respuesta de la siguiente pregunta.

¿De quiénes habla el texto?

E A I L S	_____
J S O E	_____
O A S R	_____
M U A N E A L	_____

LIVEWORKSHEETS

7. Lee y responde lo siguiente:

- Fíjate y señala cómo inician y cómo terminan los nombres.
- Lee y señala desde donde inician hasta donde terminan los nombres.
- Fíjate qué letras se repiten en los nombres.
- Elige uno de los nombres del texto, por ejemplo "Rosa". Después, escribe los nombres que comiencen como Rosa. Luego, colócalos en tu cartelera de escritura o tu espacio de estudio

Rosa

Rosalía

Roxana

Romero

Mi cartelera de escritura

Rosa

Roxana

Romero

Rosalía

8. ¿Qué acciones le recomendarías a las niñas, los niños y las familias para que cuiden su salud?

_____

_____

_____

EVALÚA TUS APRENDIZAJES

Criterios:	Lo logré.	Estoy avanzando.	Necesito apoyo
Comprendiendo de qué trata el texto.			
Identifique para qué fue escrito el texto			
Opine sobre el cuidado de la salud			
Forme palabras de texto con letras móviles.			

LIVEWORKSHEETS