HISTORIAURREA

1.Ordenatu irudiak.

LIVEWORKSHEETS

2. Ipini izenak.

HOMO HABILIS

AUSTRALOPHITECUS

HOMO ERECTUS

HOMO SAPIENS

NEANDERTHAL

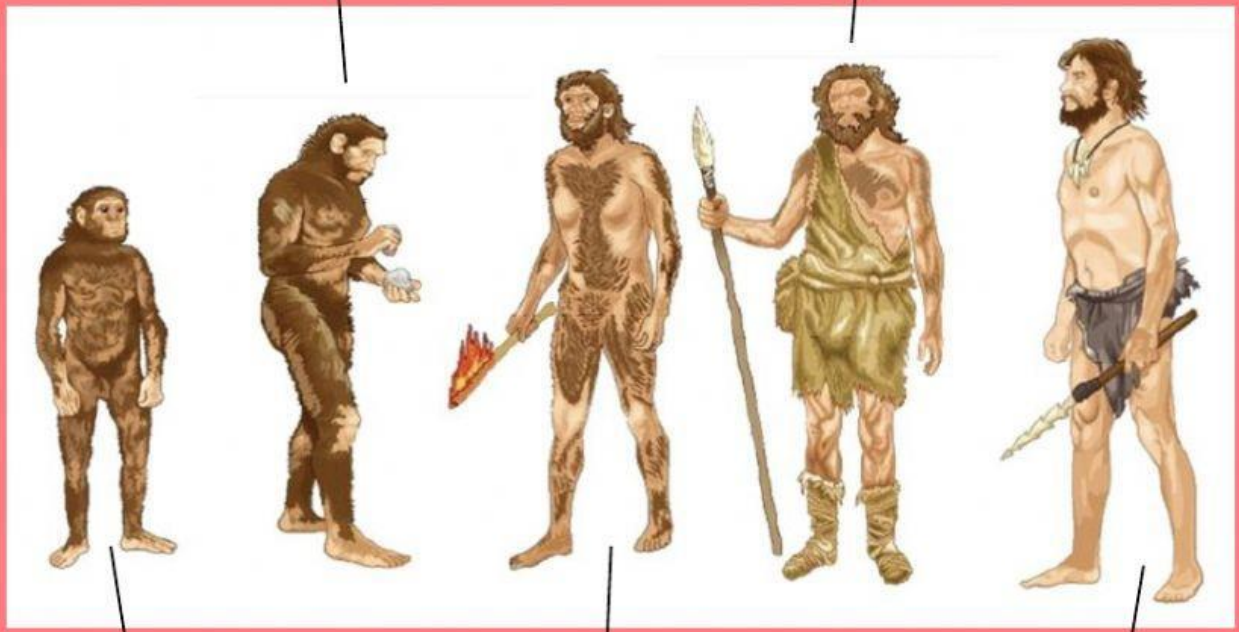

LIVEWORKSHEETS

3.Aukeratu ondo dagoena.

- Non bizi ziren haitzulotarrak?

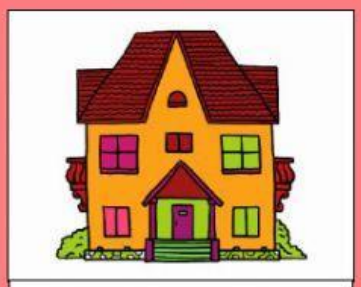

etxeetan

kobazuloetan

- Nola bizi ziren?

tributan

familiatan

- Zer jaten zuten?

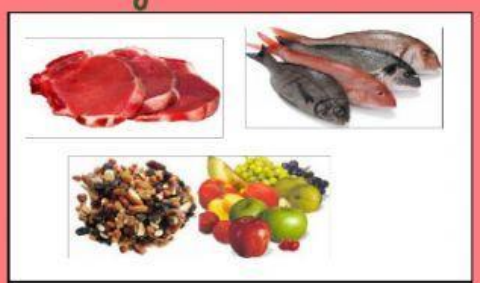

Haragia, arrainak eta fruituak

Pizza, hanburgesa

LIVEWORKSHEETS

- Nola lortzen janaria?

merkatuan

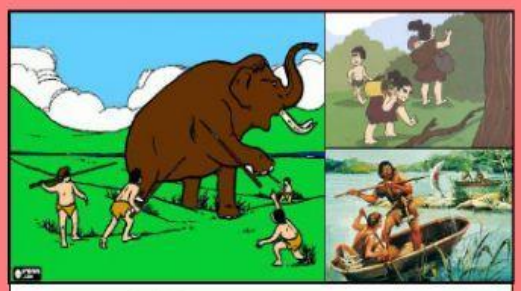

Ehizatzen, arrantza egiten...

- Zer lanabes erabiltzen zituzten?

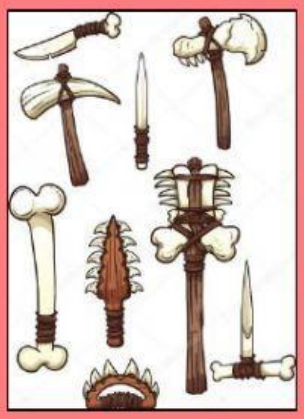

- Zerez egiten zituzten?

☐ hezurrez, egurrez, harriz...

☐ metalez, plastikoz...

- Nola deitzen dira pintura haueK?

LIVEWORKSHEETS

- ☐ Historiaurreko pinturak
- ☐ Labar Pinturak

- Non margotzen zituzten?
  - ☐ Kobazuloetako soroan
  - ☐ Kobazuloetako hormetan

- Zer margotzen zituzten?
  - ☐ animaliak, pertsonak...
  - ☐ etxeak, koadroak

LIVEWORKSHEETS

- Non aurkitu ahal dugu bisonte hau?

☐ Altamiran

☐ Barakaldon

- Zer aurkitu zen Historiaurrean?

☐ Bizikleta

☐ Sua

- Nola deitzen Atapuercan aurkitutako buruhezurra?

☐ Miguelón

☐ Manuelón

LIVEWORKSHEETS

- Zergatik deitzen da Historiaurrea?

☐ Ibiltzen ez zekitelako.

☐ Idazten ez zekitelako.

- Nola janzten ziren?

animalien larruarekin

praka,jertsea, soinekoekin

LIVEWORKSHEETS