EVALUACIÓN DIAGNÓSTICA

LENGUA Y LITERATURA

6TO GRADO

1.- Escribe dentro del paréntesis la letra (C) si el sustantivo es concreto o (A) si es abstracto.

1.	loro	( )	6.	paz	( )	11.	piano	( )
2.	roca	( )	7.	robot	( )	12.	sol	( )
3.	orgullo	( )	8.	Cólera	( )	13.	amor	( )
4.	nube	( )	9.	guitarra	( )	14.	ternura	( )
5.	tristeza	( )	10.	locura	( )	15.	tren	( )

2.- En el siguiente texto escribe los sustantivos concretos y abstractos.

Había una vez una bruja llamada Blanquita que eres muy alegre y bromista. Le gustaba tocar los timbres de las casas del pueblito "casa blanca". Hasta que un día por bromista, se cayó de la escoba y se golpeó el brazo.

Braulio el más solidario del pueblo, la ayudó. Blanquita aprendió la lección y nunca, más hizo bromas.

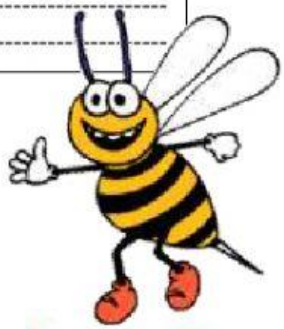

¡Vamos tú puedes!

LIVEWORKSHEETS

3.- Localiza los sustantivos propios y escríbelos.

Aurelio y su mujer Griselda viven en una granja cerca de Villatorrijos. Todos los días se levantan temprano para segar la hierba y ordeñar a su vaca Feliciana. A los tres les gusta mucho vivir en el campo.

SUSTANTIVOS PROPIOS

_____

_____

_____

_____

4.- Une con flechas o con números cada elemento de la comunicación con su definición:

Información que se transmite	Emisor
El que transmite la información	Receptor
Signo o conjunto de signos empleados por el emisor	Mensaje
El que recibe la información	Canal
Circunstancias en las que se produce el proceso de comunicación	Código
Medio físico por el que se transmite la información	Situación

¡MUY BIEN!

LIVEWORKSHEETS

Busca en la sopa de letras los elementos de la comunicación, y escríbelos junto a su definición.

X	X	Y	C	K	Z	R	E	C	E	P	T	O	R
R	Q	R	R	S	I	W	E	M	S	W	U	R	J
K	B	H	O	O	Y	H	I	E	S	L	L	H	P
L	F	L	R	E	Y	D	E	N	O	A	B	M	L
R	D	S	V	I	J	P	O	S	J	I	Y	Z	R
C	Q	Z	C	I	T	M	P	A	Z	B	X	N	S
R	T	B	Z	B	K	J	D	J	C	A	N	A	L
F	B	P	Y	V	C	V	D	E	P	C	L	D	T
G	C	T	A	K	B	Y	Q	X	N	D	V	I	V
B	C	B	Q	C	O	D	I	G	O	U	I	C	D
Y	L	L	N	Q	I	U	A	S	N	H	V	I	C
C	V	J	U	V	K	Q	R	J	P	Z	C	S	A
B	T	B	R	Z	Z	A	F	W	L	L	S	E	N
T	H	E	M	I	S	O	R	B	W	T	X	N	O

- _____ → Aquel que transmite la información.
- _____ → Aquel que recibe la información.
- _____ → Conjunto o sistema de signos que el emisor utiliza para codificar el mensaje.
- _____ → Elemento físico por donde el emisor transmite la información y que el receptor capta por los sentidos corporales.
- _____ → La propia información que el emisor transmite.

LIVEWORKSHEETS

6.-Arrastra la palabra donde correspondan

ANTEPENÚLTIMA SÍLABA TÓNICA	PENÚLTIMA SÍLABA TÓNICA	ÚLTIMA SÍLABA TÓNICA
ESDRÚJULAS	LLANAS	AGUDAS
tá-ba-no	par-de-la	ga-vi-lán

murciélago	gorila	rinoceronte	ballena
perro	hipopótamo	delfín	elefante
orangután	hámster	galápago	tiburón
caimán	águila	jirafa	zángano
colibrí	ciempiés	caballo	tarántula
libélula	camaleón	luciérnaga	búho

ING.JOHANNA SERRANO

LIVEWORKSHEETS