YUNITA SARI, S.PD.

KD. 3.4

IPS

Munculnya Organisasi Pergerakan

Lembar Kerja Peserta Didik, Mata Pelajaran IPS Kelas VIII TP 2020/2021

NAMA :

KELAS :

NOMOR ABSEN :

LIVEWORKSHEETS

TUJUAN.PEMBELAJARAN:

1. PESERTA DIDIK MAMPU MEMAHAMI SEJARAH MUNCULNYA ORGANISASI PERGERAKAN NASIONAL
2. PESERTA DIDIK MAMPU MEMAHAMI TUJUAN PENDIRIAN OPRGANISASI PERGERAKAN
3. PESERTA DIDIK MAMPU MENGIDENTIFIKASIKAN ORGANISASI-ORAGANIASI PERGERAKAN

SIMAKLAH VIDEO SEJARAH ORGANIASI PERGERAKAN NASIONAL BERIKUT INI!

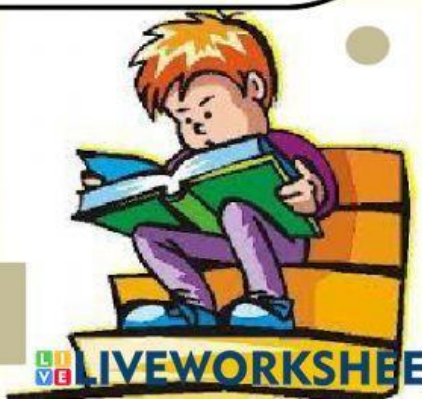

LIVEWORKSHEETS

PILIHAN GANDA

BACALAH SOAL BERIKUT. KLIK OPTION PADA JAWABAN YANG BENAR!

1. Tujuan utama berdirinya Budi Utomo adalah ...
   A. Mendirikan sekolah pribumi
   B. Meningkatkan derajat bangsa melalui pendidikan dan kebudayaan
   C. Mempersatukan para tokoh perjuangan bangsa dalam melawan penjajah
   D. Melakukan perundingan dengan pihak penjajah

2. Sarekat Dagang Islam diganti menjadi Sarekat Islam pada tanggal 10 September 1912 dengan maksud....
   A. Agar kegiatan organisasi lebih terbuka ke bidang-bidang lain, tidak hanya perdagangan
   B. Ada penyegaran di bawah pimpinan H.O.S Cokroaminoto
   C. Menghindari perpecahan di tubuh SDI
   D. Agar segera mendapatkan status berbadan hokum

3. Douwes Dekker adalah seorang keturunan Belanda, tetapi dalam perjuangannya ternyata menjadi pelopor pendirian partai politik pada tahun 1912. Partai yang didirikan bersama Cipto Mangunkusumo dan Suwardi Suryaningrat adalah ....
   A. Indische Vereniging
   B. Indische Partij
   C. Europische Verbond
   D. Inlander

4. Di negeri Belanda didirikan organisasi perjuangan oleh para pelajar Indonesia. Organisasi tersebut adalah ..
   A. Perhimpunan Bumi Putra
   B. Perhimpunan Indonesia
   C. Perhimpunan Pemuda Indonesia
   D. Perhimpunan pelajar Indonesia

5. Adanya penangkapan terhadap para pemimpin PNI memberi dampak pada ....
   A. Bubar (pecahnya) PNI menjadi Partindo dan PNI Baru
   B. Pemerintah kolonial melonggarkan pengawasan
   C. Semakin kuatnya tuntutan untuk merdeka
   D. Munculnya Gapi yang menginginkan Indonesia Berparlemen

LIVEWORKSHEETS

6. Setelah PNI dibubarkan tahun 1930, Hatta dan Syahrir mendirikan partai politik yang dianggap penjelmaan dari PNI. Partai yang dimaksud bernama ..
   A. Parindra
   B. Gapi
   C. PNI Pendidikan
   D. Gerindo

7. Salah satu alasan dibentuknya Gapi adalah kegagalan petisi Sutarjo yang berisi tentang ....
   A. Penghapusan dan penggantian istilah Inlander menjadi Indonesisch
   B. Penggunaan bahasa Indonesia dalam volksraad
   C. Keinginan membentuk pemerintahan sendiri
   D. Tuntutan untuk menjadi persemakmuran Belanda

8. Partai-partai yang menggunakan taktik kooperatif dan partai-partai yang menggunakan taktik non kooperatif mempunyai persamaan dalam hal ....
   A. Struktur organisasinya
   B. Modal perjuangannya
   C. Sikap perjuangannya
   D. Tujuan perjuangannya

9. Serikat Islam asal mulanya adalah dari Serikat Dagang Islam yang didirikan oleh pedagang batik di Solo yang bernama...
   A. Haji Sumanhudi
   B. Haji Misbach
   C. KH. Ahmad Dahlan
   D. KH. Hasyim Asyari

10. Perjuangan Kemerdekaan Indonesia ditandai dengan era kebangkitan nasional. Keeangkitan nasional yang dimaksud adalah...
   A. Dinyanyikannya lagu Indonesia raya oleh para pemuda
   B. Kesadaran untuk membentuk pergerakan nasional
   C. Mulculnya organisasi kedaerahan
   D. Perang melawan penjajah

LIVEWORKSHEETS

DROP DOWN

PILIHLAH NAMA ORGANISASI YANG SESUAI DENGAN TOKOH PENDIRI ORGANSIASI DI BAWAH INI !

LIVEWORKSHEETS

MENJODOHKAN

HUBUNGKAN GARIS PADA PERNYATAAN BERIKUT DENGAN JAWABAN YANG TEPAT

TUJUAN PENDIRIAN	ORGANISASI
MEMPERJUANGKAN NASIB RAKYAT INDONESIA DENGAN MEMAJUKAN PENDIDIKAN	PARTAI KOMUNIS INDONESIA
MEMBANGUN RASA PATRIOTISME TERHADAP TANAH AIR	BUDI UTOMO
MENGAKHIRI PENJAJAHAN BELANDA DI INDONESIA	PARTAI NASIONAL INDONESIA
KEMANDIRIAN EKONOMI POLITIK UNTUK KEPULAUAN INDONESIA	INDICHE PARTIJ

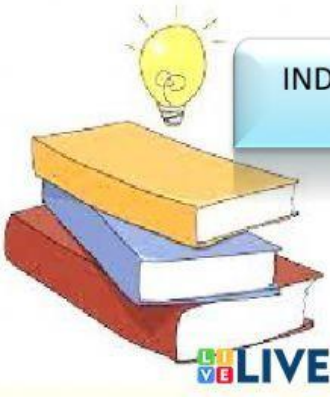

LIVEWORKSHEETS

DRAG AND DROP

LENGKAPILAH SOAL DIBAWAH INI DENGAN JAWABAN YANG TEPAT

SERIKAT ISLAM → DIDIRIKAN → _____

PERHIPUNAN INDONESIA → DIDIRIKAN → _____

BUDI UTOMO → DIDIRIKAN → _____

TAHUN 1908

TAHUN 1911

TAHUN 1925

LIVEWORKSHEETS