¡Hola chic@s! Soy la maestra Vero y vamos a trabajar un poquito.
¡Lo vais a hacer genial!

1 Contesta.

- ¿Cómo te llamas?

- ¿Cuántos años tienes?

- ¿Dónde vives?

- ¿Qué es lo que más te gusta hacer?

2 Copia separando las palabras.

Megustajugaralescondite.

Enelcielosevenlasestrellas.

Micomidafavoritaeslaensalada.

3 **Lee y contesta.**

El libro de los animales

En el bosque todos estaban muy preocupados: ¡se había perdido el libro de los animales!

El búho, que era el encargado de guardarlo, no recordaba qué había hecho con él, y estaba muy triste.

El conejo de orejas largas decía:

–¡Qué disgusto! ¡Qué disgusto!

De pronto una ardilla gritó:

–Si solo nos lamentamos, nunca encontraremos nuestro libro. ¡Vamos a buscarlo!

Cada animal se fue a una parte del bosque y... ¡por fin! El pobre búho lo encontró debajo de su cama.

Para celebrar que el libro había aparecido, los animales hicieron una gran fiesta, que duró siete días y siete noches.

- ¿Qué se les había perdido a los animales del bosque?

- ¿Quién era el encargado de guardarlo?

- ¿Quién encontró el libro?

- ¿Dónde lo encontró?

4 Inventa oraciones con estas palabras..

conejo
lápiz
pimiento
manos

5 Escribe sus nombres.

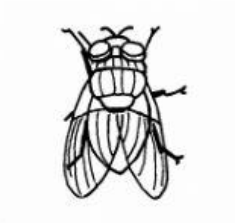

6 Escribe tres palabras en cada caso.

Palabras con *t*	Palabras con *s*