Сказка о царе Салтане. Иллюстрации

Подбери иллюстрации Бориса Васильевича Зворыкина к тексту сказки.

Все равны, как на подбор,
С ними дядька Черномор.

Белка песенки поёт
Да орешки всё грызёт..

Мать и сын идут ко граду.
Лишь ступили за ограду...

Царь Салтан за пир честной
Сел с царицей молодой..

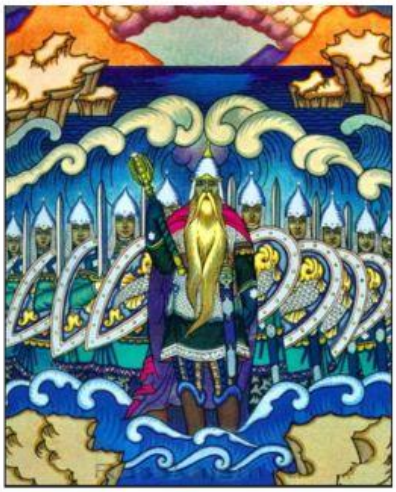

LIVEWORKSHEETS