Ficha interactiva del taller 3

Religión

1. Arrastra las palabras al lugar adecuado.

regalos | compasión | profetas | perdón | Reconciliación | original | Biblia | Jesús

Dios perdona a través de los _____ y de forma más completa perdona por medio de los gestos de _____ de su Hijo _____ y a través del Sacramento de la _____.

En la _____ se narra en el relato de «El pecado _____» que enseña a valorar los _____ de Dios y a practicar el valor humano y cristiano de la _____.

2. Ordena con flechas la parábola.

Dios creó al hombre y a la mujer. Los llamó Adán y Eva y les regaló el jardín del Edén para que vivieran felices. Solamente les prohibió comer del árbol del bien y el mal. Si comían de él, dejarían de ser felices.

1

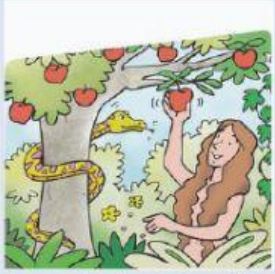

La serpiente convenció a Eva para que comiera del árbol prohibido, diciéndole que, si comían su fruto, serían como Dios. Eva comió del fruto y se lo dio a comer a Adán.

2

Dios les preguntó por qué habían comido del fruto prohibido. Eva respondió que la serpiente la engañó. Después los expulsó del Edén. Y puso en la entrada ángeles para que nadie comiera del árbol prohibido.

3

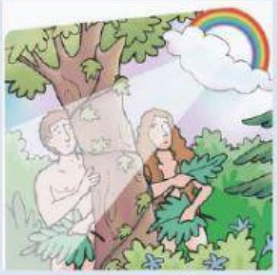

Entonces se dieron cuenta de que habían desobedecido a Dios. Sintieron vergüenza por ir desnudos y por desobedecer a Dios. Y se escondieron para que Dios no los viera.

4

LIVEWORKSHEETS

3. Completa el siguiente texto con las palabras que faltan.

del	prohibido	jardín	desnudez	fruto	Edén
serpiente					

- La _____ representa el mal.
- El _____ _____ _____ simboliza la felicidad completa.
- El _____ _____, la tentación, lo prohibido y el pecado.
- La _____ simboliza la inocencia antes de pecar.

4. Completa el siguiente texto con las palabras que faltan.

Completa el siguiente texto con las palabras que faltan.

misericordioso	compasión	pecados	igualdad	comportamiento	Dios
ayudarle					

El valor de la _____ consiste en el buen _____ de padecer con el otro, sufrir con él, y desde ahí _____ a levantarse. Y ello, no desde una actitud de superioridad (lástima, pena...), sino desde una actitud de _____. Así es _____: *«El Señor es compasivo y _____, lento a la ira y rico en clemencia. No está siempre acusando ni guarda rencor perpetuo; no nos trata como merecen nuestros _____ ni nos paga según nuestras culpas»*

(Salmo 103,810).

5. Completa el siguiente texto con las palabras que faltan.

pecado	libertad	Biblia	arrepentirse	amor	Génesis

a. Las personas, por su _____, pueden hacer el bien o el mal.

b. El _____ narra el primer pecado cometido por Adán y Eva.

c. El _____ rompe y rechaza la amistad con Dios, con los demás y con uno mismo.

d. La _____ narra que el corazón de Dios está lleno de amor y perdón.

e. Dios siempre ofrece el perdón y para obtenerlo, la persona debe _____.

f. Jesús por su gran _____, perdonó y entregó su vida para salvar a las personas.

LIVEWORKSHEETS