

GLI ARTROPODI

GLI ARTROPODI PER BAMBINI SMILE AND LEARN

Caratteristiche principali

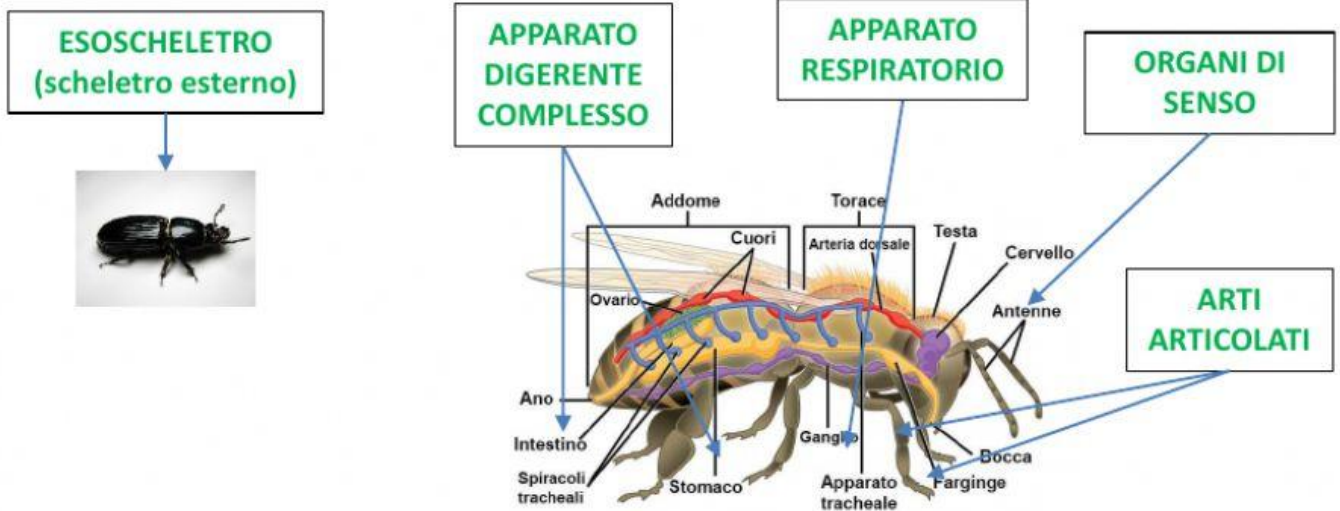

SESSUALMENTE ESOSCHELETRO ANTENNE RESPIRATORIO DIGERENTE
ARTICOLATI OCCHI

Gli artropodi presentano uno scheletro esterno (_____).

Hanno arti _____ (snodati), un apparato _____ (stomaco e intestino) con ghiandole annesse che producono succhi digestivi, un apparato _____ (con branchie, trachee o polmoni).

Si riproducono _____ e presentano organi di senso: gli _____ e le _____.

Le classi degli artropodi

Collega ciascuna immagine alla classe a cui appartiene

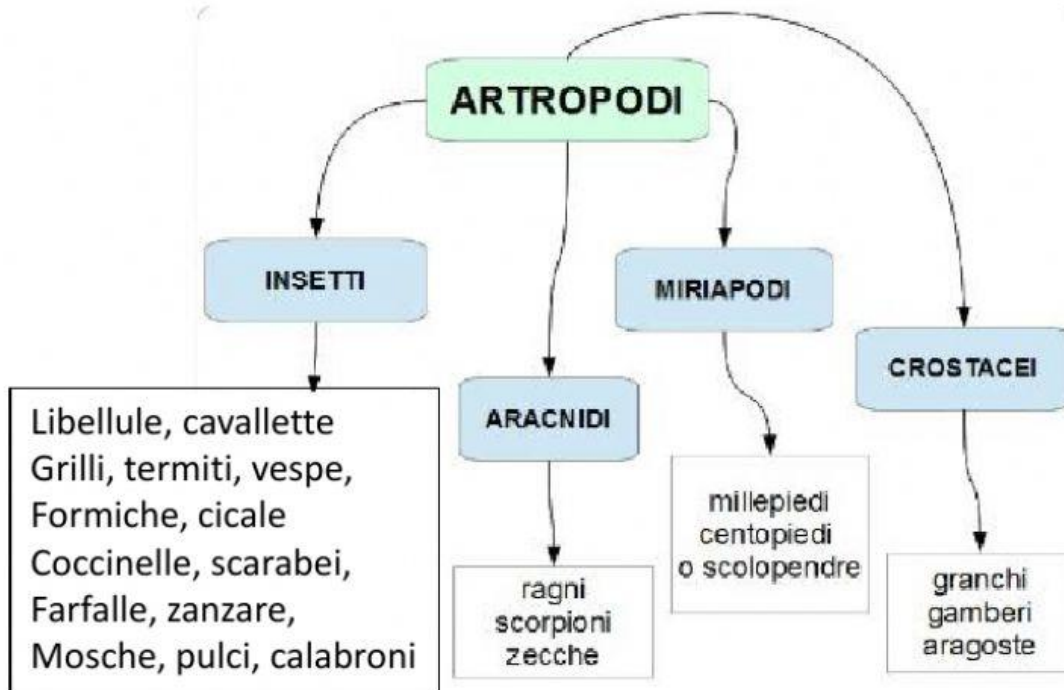

La metamorfosi degli insetti

Pillole di entomologia episodio 3
Myosotis magazine

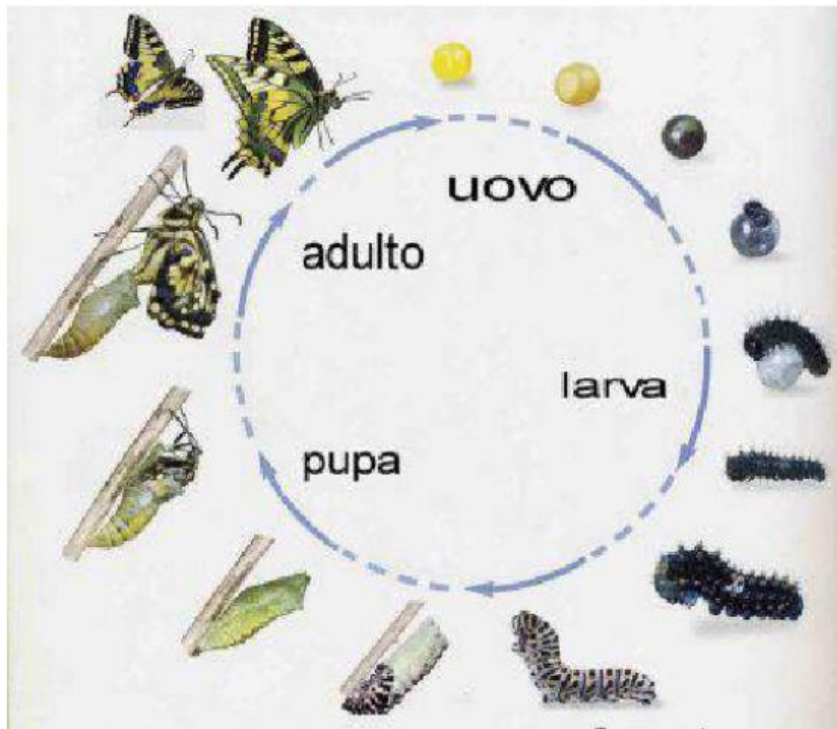

METAMORFOSI	INCOMPLETA	DIRETTO	LARVA
-------------	------------	---------	-------

In alcune specie animali l'organismo alla nascita ha un aspetto molto simile a quello dell'adulto (sviluppo _____).

In altri casi la prima forma giovanile, detta _____, diventerà un adulto attraverso trasformazioni di forme esterne e interne che vanno sotto il nome di _____. Questa trasformazione può essere completa o _____.

La nota **metamorfosi della farfalla** (vedi immagine in alto) è una **metamorfosi completa**.

La **metamorfosi della libellula** invece è detta **incompleta** perché manca lo stadio di pupa.

In English

Circle the correct option

Arthropods have got a hard *internal / external* skeleton

*arthropods= artropodi

*hard= duro

*skeleton= scheletro