Escola: _____
Aluno: _____
Turma: _____ Informática Educativa

Abolição da escravatura

13 de maio

O Dia da Abolição da Escravatura é comemorado no dia 13 de maio. Mas não temos muito o que comemorar.

A libertação dos escravos no Brasil foi feita de forma improvisada e desorganizada…

Assista ao vídeo e depois realize as atividades com atenção!!

1. Ligue as cenas com os fatos históricos da abolição dos escravos.

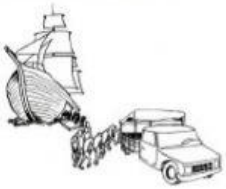

Os escravos trabalham na lavoura.

A vinda dos negros africanos para o Brasil nos navios negreiros.

A princesa Isabel assinou a Lei Áurea no dia 13 de maio de 1888.

Capoeira, samba são danças trazidas pelos negros.

LIVEWORKSHEETS

Complete a cruzadinha com as palavras em destaque no quadro abaixo:

Você sabia?

1 - No Brasil muitos se envolveram com a causa do **abolicionismo.**

2 e 3 - Os portugueses buscavam negros na **África** para trabalharem como **escravos.**

4 - Os escravos trabalhavam nas **lavouras** de cana de açúcar, café e algodão.

5 - Finalmente em 13 de maio de 1888 a **Princesa** Isabel assina a Lei Áurea.

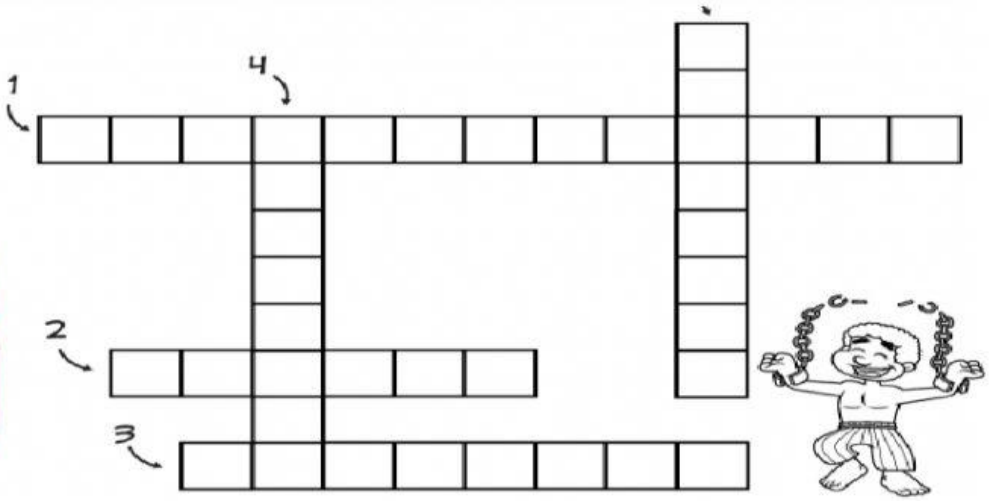

Vamos descobrir quem assinou a Lei Áurea e declarou extinta a escravidão no Brasil.

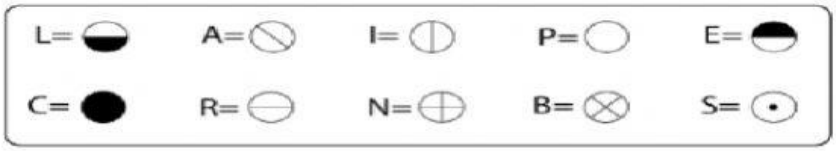

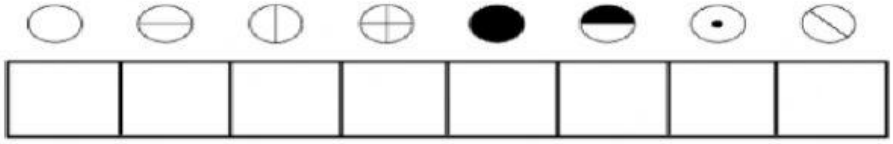

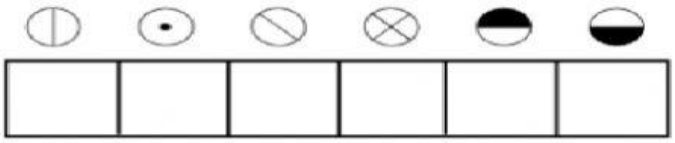

Beijinhos!!

Até a próxima!!!

LIVEWORKSHEETS