TRASTEANDO

Aula de Música DIVISI

6. Identifica estas notas e indica traste en el que se interpretan en la **cuarta cuerda** de tu guitarra.

Para nombrar la nota puedes usar su forma latina (re, mi, fa…) o la anglo-sajona (D, E, F…)

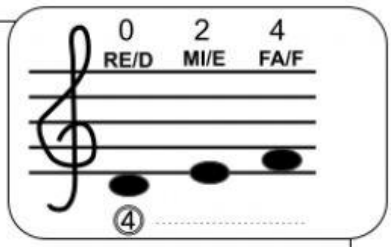

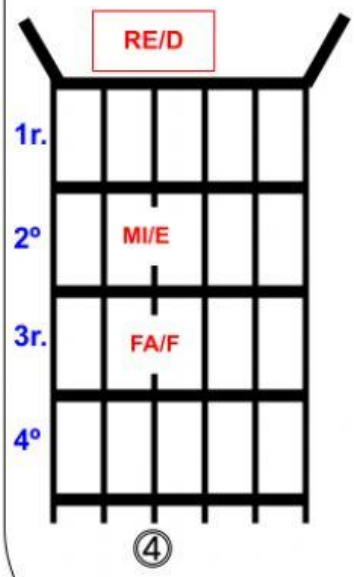

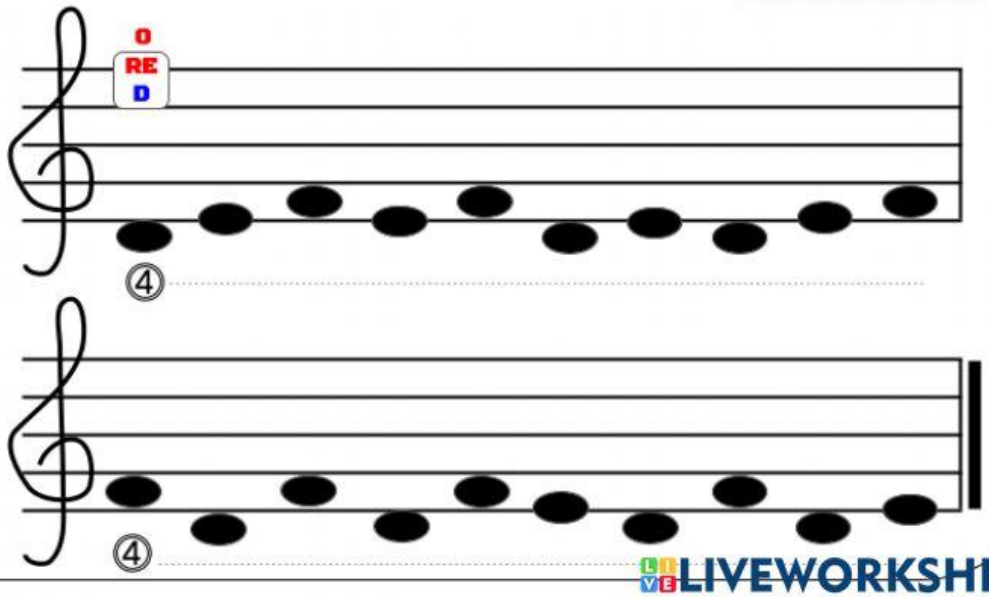

LIVEWORKSHEETS