

KELAS 6





TUJUAN PEMBELAJARAN

1. Siswa mampu menemukan ide pokok dan informasi penting serta menyajikannya dalam bentuk diagram.
2. Siswa mampu mengidentifikasi perkembangbiakan generatif dengan benar.
3. Siswa mampu menyebutkan kehidupan sosial budaya dari dua negara ASEAN terkait kondisi geografisnya dengan benar

Nama :

Tanggal :



PETUNJUK

1. Baca dan pahami LKPD berikut ini dengan seksama
2. Bacalah teks yang terdapat dalam LKPD
3. Amatilah video yang terdapat pada link
4. Ikuti intruksi cara mengisi mengisi jawaban



A. Bahasa Indonesia

Jawablah pertanyaan dibawah ini dengan memilih A, B, C dan D yang menurut kalian benar!

Prestasi olahraga sekolah kita menurun dibandingkan dengan tahun lalu. Salah satu penyebabnya adalah pembinaan yang tidak berkesinambungan. Pembinaan olahraga harus dilakukan sejak dini. Salah satu cara yang kita tempuh adalah menyelenggarakan beberapa kegiatan ekstrakurikuler olahraga. Siswa dapat memilih sesuai dengan bakat dan minatnya.

Ide pokok bacaan di atas adalah ...

a. penyebab prestasi sekolah

b. pembinaan olahraga yang tidak berkesinambungan

c. penyebab prestasi anak menurun

d. penyebab prestasi sekolah menurun



B. IPA

- 1) Pasangkan bagian-bagian bunga dengan cara memindahkan kotak yang ada dibawah gambar berikut ini!

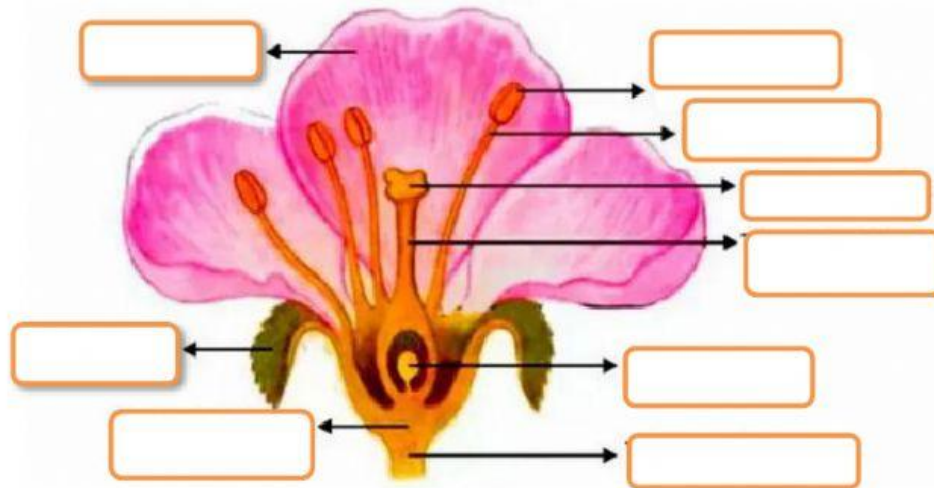

kelopak	Kepala Sari	Kepala Putik	Bakal Biji
Tangkai Putik	Mahkota	Benang Sari	Dasar Bunga
Tangkai Bunga			

- 2) Bagian Bunga dan Fungsinya
Tariklah garis ke jawaban yang benar!

Menarik serangga agar membantu penyerbukan	Benang Sari
sebagai alat kelamin jantan atau dikenal sebagai androecium	Bakal Buah
sebagai tempat terjadinya pembuahan	Mahkota Bunga

C. IPS

Yuk simak video berikut



1) Pilihlah jawaban yang tepat

Kampung Ayer



Patung Merlion



2) Klik dan beri tanda centang pada jawaban yang menurutmu benar!

Lima Negara Pendiri ASEAN

Thailand

Indonesia

Myanmar

Kamboja

Singapura

Malaysia

Filipina

Brunei Darusalam

SELAMAT MENGERJAKAN !



LIVE **LIVEWORKSHEETS**