GOVERNO DO ESTADO DO RIO GRANDE DO NORTE
Secretaria de Estado de Educação e Cultura
Diretoria Regional de Educação e Cultura – 4ª DIREC
Escola Estadual Senador Dinarte Mariz
Educação Especial
Prof.: Josefa Kallyne de Medeiros Pinho
Profª.Titular: Ciane

Aluno(a):_____

Atividade de Ciências

AS CÉLULAS:

- **SERES PLURICELULARES:** São seres vivos formados por várias células. Ex.: Insetos, arvore, seres humanos.

Observe as figuras abaixo, complete a figura 2 com os nomes que estão faltando:

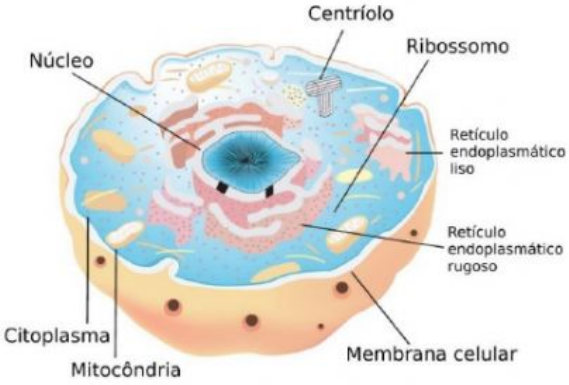

FIGURA 1

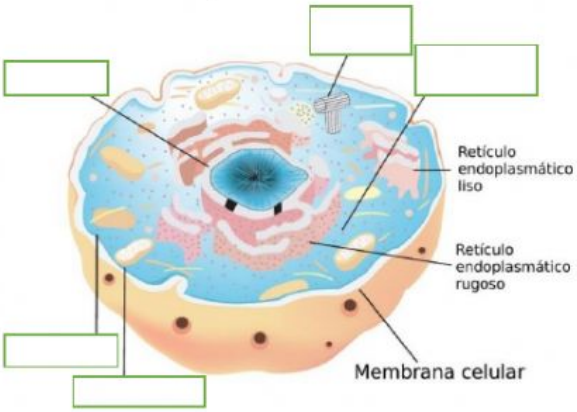

FIGURA 2

Assista ao vídeo abaixo para compreender melhor sobre o assunto:

LIVEWORKSHEETS

Assim como as células, os tecidos que compõem o corpo também estão agrupados, interagindo e desempenhando funções comuns. Um conjunto de tecidos com funções comuns formam os órgãos. No organismo os órgãos se unem formando os sistemas. Com a união dos sistemas forma-se o nosso organismo.

Observe a figura 1 e depois complete a figura 2 com as partes que estão faltando:

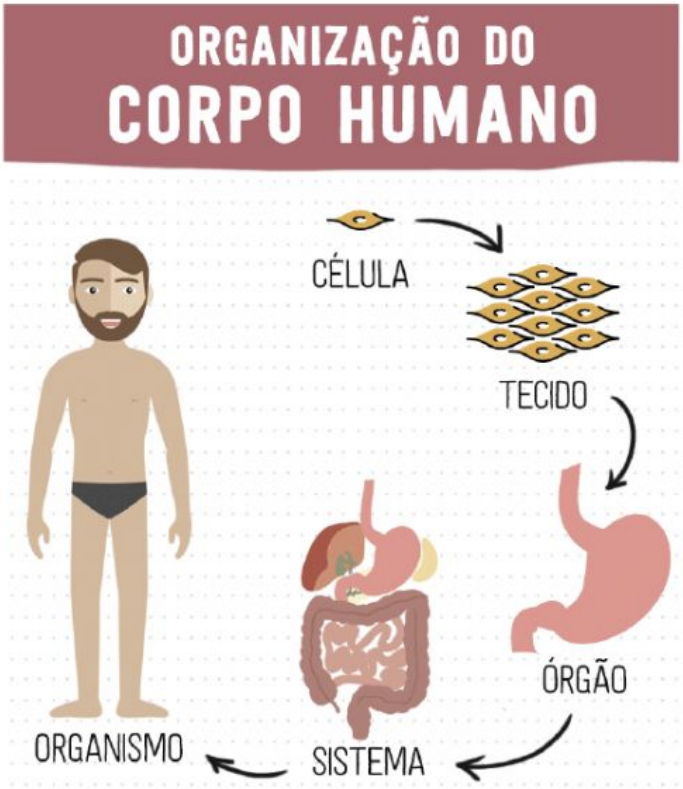

LIVEWORKSHEETS