D'EXCURSIÓ A UN PARC NATURAL: SÓC RESPONSABLE?

Pocs indrets poden presumir d'una diversitat d'espais naturals tan gran en un territori tan petit. Catalunya, sí. I sembla que encara no en som del tot conscients, d'aquesta riquesa. Des dels 3.143 metres de la Pica d'Estats fins a les platges del litoral, la diversitat de paisatges i ecosistemes és notable.

Dunes, penya-segats, planes estèpiques, aiguamolls, estanys i rius, boscos i muntanyes, valls conreades… N'hi pot haver més?

Un 30 % del territori català està protegit per llei per garantir la conservació dels valors naturals i paisatgístics; ara bé, de tota aquesta vasta natura, les joies de la corona són els 13 parcs naturals i l'únic parc nacional.

1. Quin és el parc que et queda més a prop de casa teva? (si llegeixes els noms dels parcs, també tindràs alguna pista)

2. Quina característica té el parc 18 que no tenen els altres?

3. A quins parcs creus que pots trobar més diversitat d'aus?

4. Hi ha dos parcs situats en <u>deltes</u>. Recordes què són?

LIVEWORKSHEETS

Aquí tens la descripció de les activitats que has de tenir en compte a l'hora de visitar un parc natural:

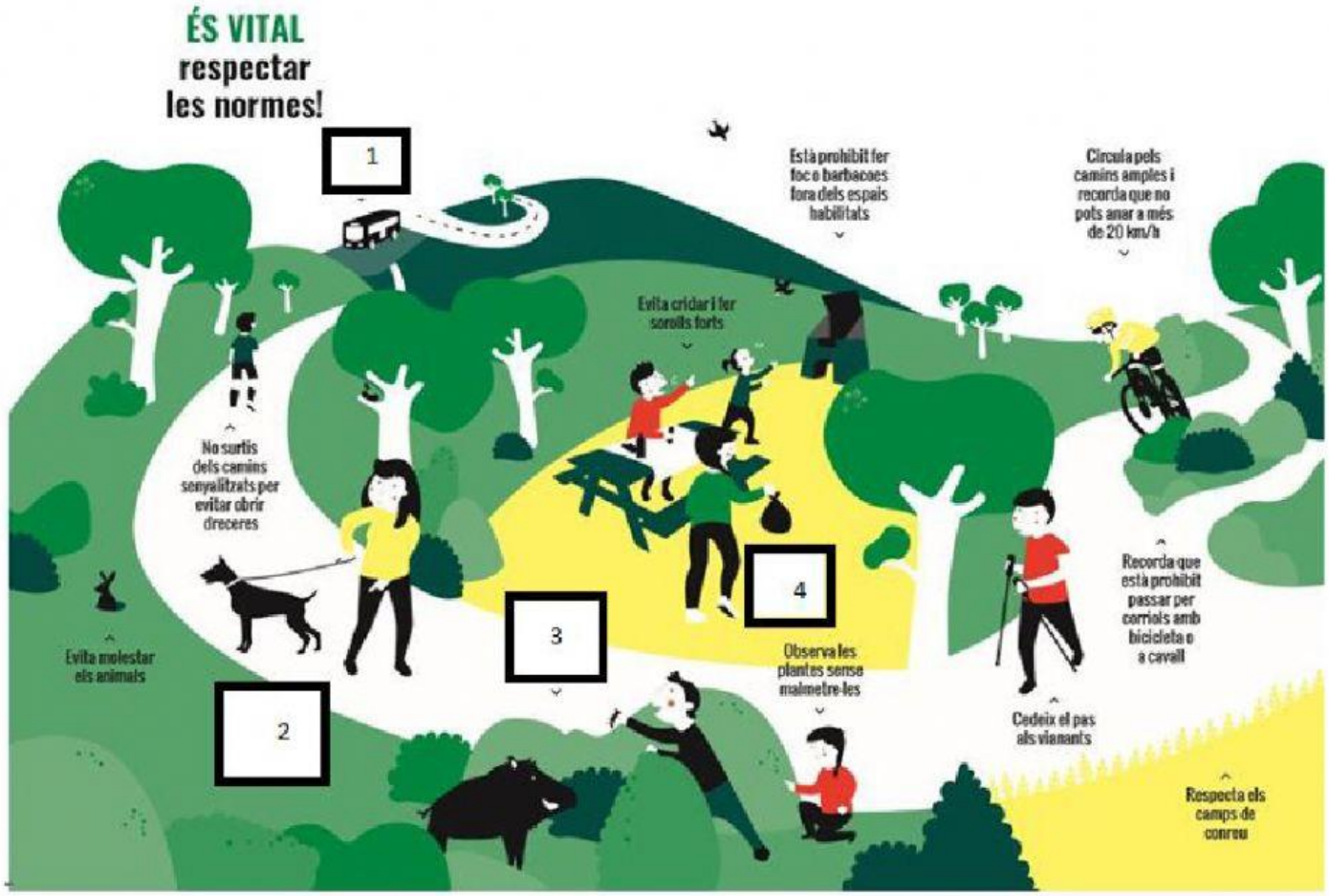

5. Per què creus que no s'ha de cridar ni fer sorolls forts?

6. *"No surtis dels camins senyalitzats per evitar obrir dreceres"*. **Quin és l'objectiu d'aquesta norma?**

7. Amb el teu grup d'amics voleu fer una barbacoa però no trobeu cap lloc habilitat, així que recolliu uns quants troncs i enceneu un foc. Poc després arriben els forestals, apaguen el foc i us posen una multa. Quina és l'explicació?

8. Pensa i escriu quines deuen ser les normes que falten en el dibuix.

1	2	3	4

LIVEWORKSHEETS

LIVEWORKSHEETS