Tarea de Español.

4º.

Miércoles 28 de Abril.

Aprendizaje Esperado:	Identifica la organización de una enciclopedia para localizar información.
Énfasis:	Explora enciclopedias, para reconocer su función social, las formas en que se organizan y los tipos de información que contienen.

Las Enciclopedias.

LIVEWORKSHEETS

Realiza la actividad interactiva.

INSTRUCCIÓN: Selecciona de las siguientes imágenes, cuáles son enciclopedias.

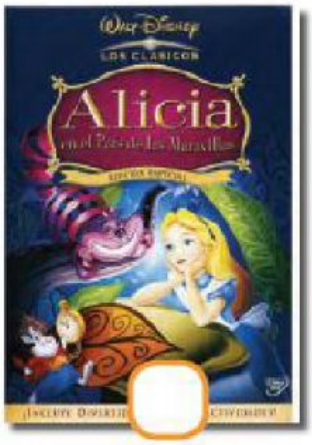

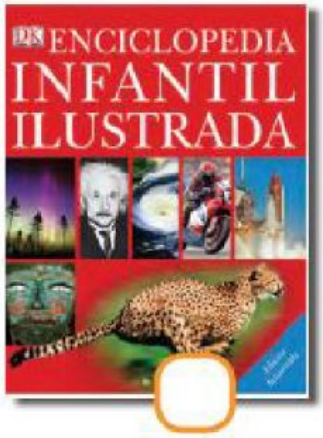

LIVEWORKSHEETS

INSTRUCCIÓN: Lee la siguiente información.

Ciclones tropicales

Los ciclones tropicales son las tormentas más violentas que puede experimentar un marino; en aguas de las Antillas se denominan *huracanes*; al este de la India y en aguas del Japón, se conocen con el nombre de *tifones*, en el océano Índico (bahía de Bengala), *ciclones*; cerca de las costas australianas, *willy-willies*, y por las de Filipinas, *baguios*. Técnicamente, son todos ciclones tropicales; en América, es normal referirse a ellos con el nombre de *huracanes* (que es la etapa más intensa de un ciclón) o ciclones tropicales.

La palabra *huracán* se deriva de Huraken, dios de las tormentas, adorado por los indios ribereños del mar Caribe y aplicado a los vientos tropicales de violencia catastrófica. Esta palabra fue adoptada por los españoles y portugueses; los anglosajones la interpretaron como "hurricane" y los franceses como "ouragan".

Los ciclones del hemisferio norte se generan en los océanos Atlántico y Pacífico, entre los 5° y 15° de latitud, y se desplazan hacia el oeste. Se presentan durante la época cálida, cuando las temperaturas del mar son del orden de 26 °C.

"Ciclones tropicales (Huracanes)", disponible en http://www.atlasnacionalderiesgos.gob.mx/index.php/riesgos-hidrometeorologicos/ciclones-tropicales-huracanes (Consulta: 7 de noviembre de 2013).

LIVEWORKSHEETS

INSTRUCCIÓN: Observa el video.

INSTRUCCIÓN: Relaciona ambas columnas.

¿Qué son los huracanes?	Cuando las tormentas eléctricas se juntan y desplazan sobre aguas cálidas de los océanos.
¿Cómo se forman?	Tiene 5 categorías.
¿En dónde se forman?	Son tormentas fuertes que se forman en el mar con vientos y lluvias fuertes.
¿Cuántas categorías tiene?	En el océano Atlántico, en el mar Caribe y en el Golfo de México.

LIVEWORKSHEETS