

¿DÓNDE LLEVA...?

Trabajamos conciencia silábica.



Colorea
¿dónde lleva?

Belinda Haro Castilla

Luisa Jiménez de la Blanca

INSTRUCCIONES

OBJETIVO GENERAL:

- Mejorar o desarrollar la conciencia silábica. La conciencia silábica busca jugar con las sílabas de las palabras para adquirir habilidades que nos permitan segmentar, unir y ordenarlas para formar palabras.

OBJETIVO ESPECÍFICO:

- Identificar una sílaba en cualquier posición de la palabra.

DESARROLLO DE LA ACTIVIDAD:

Se le presentan al niñ@ 5 palabras representadas a través de imágenes o pictogramas que contienen la sílaba trabajada en cualquier posición. Debajo de la imagen aparece una barra con cuadrillos que contienen el mismo número de sílabas que tiene la palabra.

Los niños y niñas tendrán que encontrar en qué lugar se encuentra la sílaba que buscamos. La actividad se propone de dos formas; tachar el cuadro donde se encuentra la sílaba trabajada o colorear el cuadrillo correspondiente.

Ejemplo: JIRAFÁ ...

Si buscamos la sílaba /FA/ tendríamos que pintar o tachar el segundo o último cuadrado.

VARIANTES:

1. Clasificar las palabras en relación al número de sílabas que contienen (2,3,4,...)
2. Buscar y nombrar sólo las que contienen la sílaba que buscamos.
3. Buscar y nombrar sólo las que NO contienen la sílaba que buscamos.
4. Añadir el artículo delante de cada imagen.
5. Describir las palabras que aparecen. Juego de adivinanzas o veo o veo.
6. Categorías semánticas: animales, objetos, ropa, estaciones, oficios...
7. Inventar frases con las palabras que contienen la sílaba...
8. Formar frases con una, dos o más palabras.
9. Pragmática: qué es, para qué sirve...

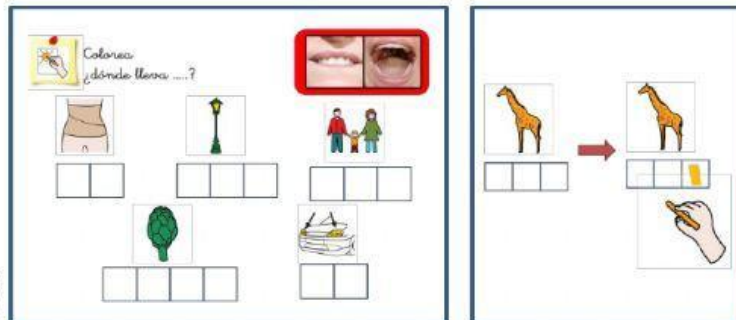

PALABRAS USADAS POR PÁGINA :

1. **FA:** faja, farola, familia, alcachofa, faros.
2. **FU:** perfume, fuma, confuso, enfadada.
3. **FI:** ficha (puzzle), clasificar, afilar, edificio, filete.
4. **FE:** feliz, mofeta, feo, cafetera, jefe (de estudios).
5. **FO:** teléfono, foco, foca, semáforo, fotógrafa.
6. **FE:** café, bofetada, ferretería, trofeo.
7. **FI:** final, oficina, fichas (juego), frigorífico, alfiler.
8. **FO:** folio, xilófono, grifo, bolígrafo, foto.
9. **FI:** ficha (ejercicios), plastificar, fichero, científica, fideos.
10. **FO:** fotocopidora, micrófono, megáfono, grifo.
11. **FE:** feria, confeti, feroz, profesora, enchufe.
12. **FA:** faro, faraón, estufa, alfarera.



Colorea
¿dónde lleva

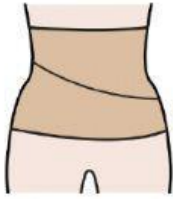

--	--

--	--	--

--	--	--

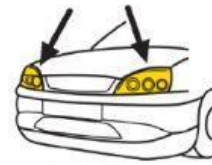

--	--	--	--

--	--

Belinda Haro Castilla

Luisa Jiménez de la Blanca



Colorea
¿dónde lleva?

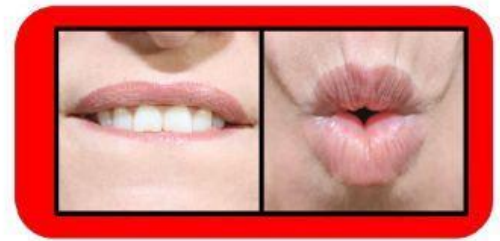

--	--	--

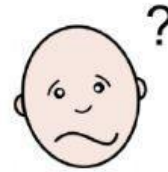

--	--	--



--	--



--	--	--	--

Belinda Haro Castilla

LIVEWORKSHEETS

Luisa Jiménez de la Blanca



Colorea
¿dónde lleva?



--	--



--	--	--	--



--	--	--



--	--	--	--



--	--	--

Belinda Haro Castilla

 LIVEWORKSHEETS

Luisa Jiménez de la Blanca



Colorea
¿dónde lleva



--	--



--	--	--

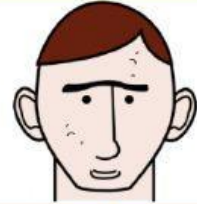

--	--



--	--	--	--



--	--

Belinda Haro Castilla

Luisa Jiménez de la Blanca



Colorea
¿dónde lleva?



--	--	--	--

--	--

--	--



--	--	--	--

--	--	--	--

Belinda Haro Castilla

Luisa Jiménez de la Blanca



Colorea
¿dónde lleva?



--	--



--	--	--



--	--	--	--	--

Belinda Haro Castilla



--	--	--

Luisa Jiménez de la Blanca



Colorea
¿dónde lleva?

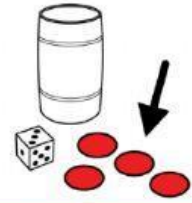
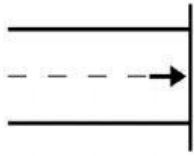

--	--

--	--	--	--

--	--



--	--	--	--	--

--	--	--

Belinda Haro Castilla

Luisa Jiménez de la Blanca