Colegio Cooperativo San Gil

Actividad asincrónica

Ubica donde corresponda cada una de las formas del relieve de costa.

Acantilado | Isla | Istmo | Playa

Cabo | Península | Bahía | Archipiélago

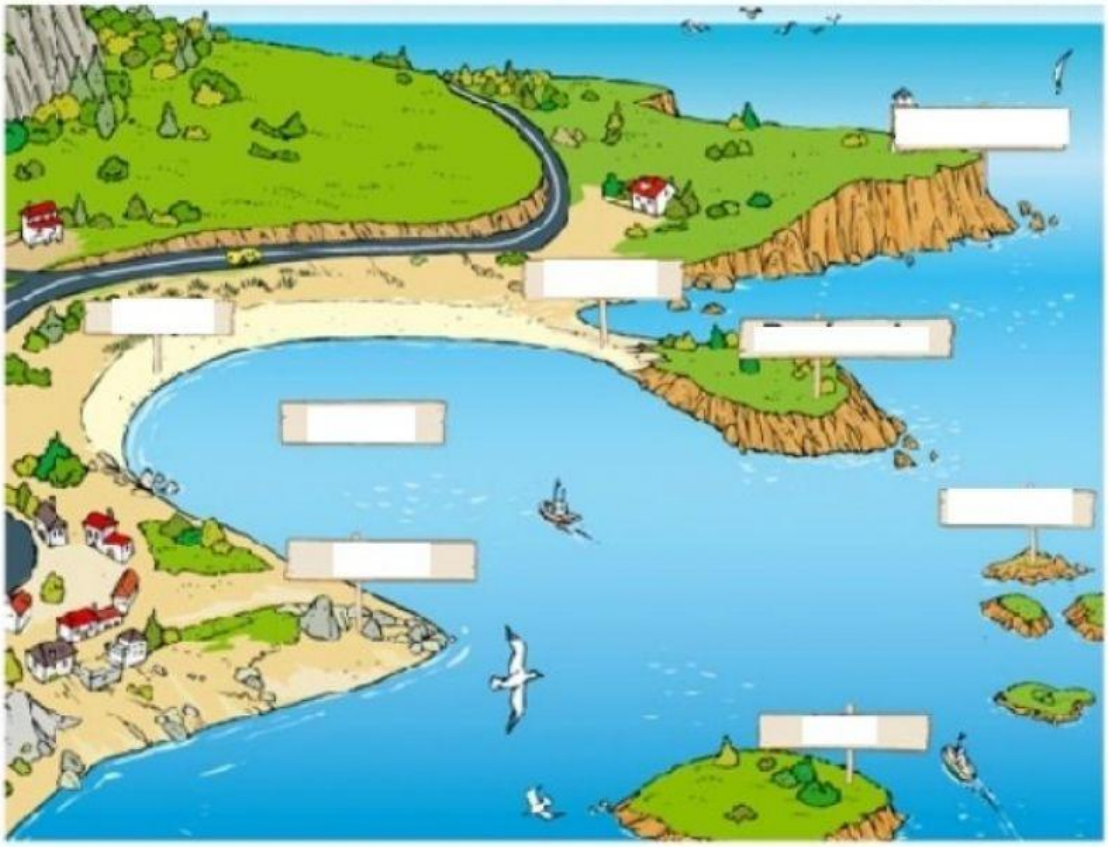

Une los enunciados.

Cabos

Penínsulas

Islas

Golfos

- son terrenos rodeados de mar por todas partes menos por una, llamada istmo, que la que la une a un terreno mayor.
- son porciones de tierra rodeadas de mar por todas partes. Un grupo forma un archipiélago.
- Son grandes porciones de mar que se adentran en la tierra.
- son porciones pequeñas de mar que se adentran en la tierra.