VÍAS Y MEDIOS DE TRASPORTE.

Los medios de transporte son los vehículos que permiten el traslado de las personas y mercancías de un lugar a otro, ya sea dentro o fuera del país.

LIVEWORKSHEETS

Existe tres tipos de vías de trasporte:
terrestre, acuáticos y aéreos.

raslada los trasportes según sus vías.

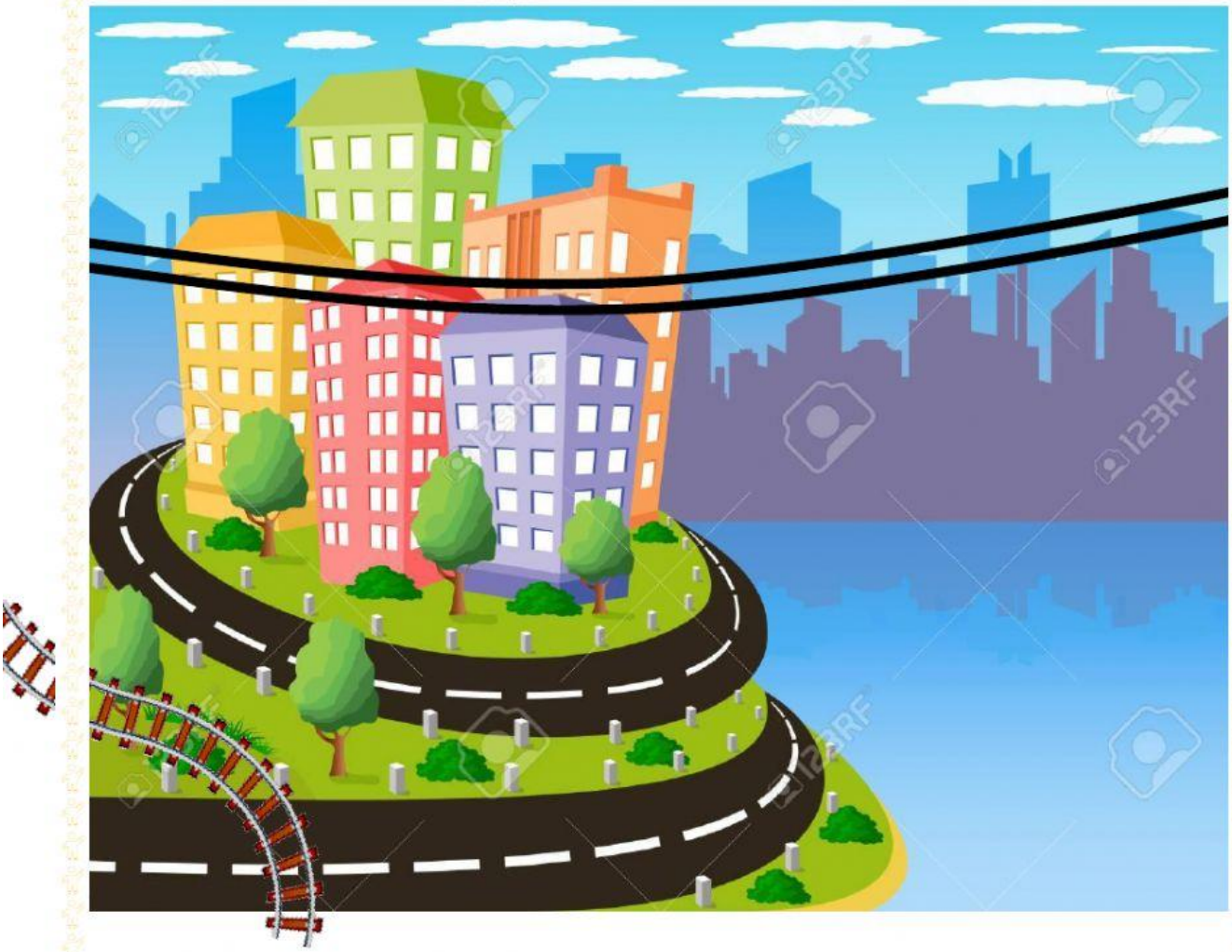

LIVEWORKSHEETS

Usos de los medios de trasporte:

- Traslado de personas
- Transportar mercancías o carga
- Rescatar personas

Marca según su uso.

☐ MERCANCÍAS
☐ PERSONAS

☐ MERCANCÍAS
☐ PERSONAS

☐ MERCANCÍAS
☐ PERSONAS

☐ MERCANCÍAS
☐ PERSONAS

☐ MERCANCÍAS
☐ PERSONAS

☐ MERCANCÍAS
☐ PERSONAS

☐ MERCANCÍAS
☐ PERSONAS

☐ MERCANCÍAS
☐ PERSONAS

☐ MERCANCÍAS
☐ PERSONAS

☐ MERCANCÍAS
☐ PERSONAS

☐ MERCANCÍAS
☐ PERSONAS

LIVEWORKSHEETS