

Corto animado sobre...

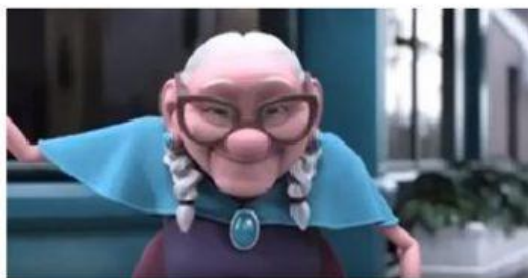

Mira el siguiente vídeo y después contesta a las preguntas:

<https://www.youtube.com/watch?v=aF4IMplHxfk>

¿Cómo es el protagonista del corto al principio de la historia? Marca con un tick

Amable

☐

desagradable

☐

solidario

☐

educado

☐

insolidario

☐

simpático

☐

antipático

☐

maleducado

☐

¿Quién es el/la responsable del cambio de actitud del señor? \_\_\_\_\_

¿Qué hace para ayudar a la chica del ascensor? \_\_\_\_\_

¿Y a la niña del parque? \_\_\_\_\_

¿Cómo se llama el valor que ha desarrollado este señor? \_\_\_\_\_

Marca con un tick: Se ofrece para ser:

Cocinero

☐

albañil

☐

maestro

☐

voluntario

☐

pintor

☐

Cuando ve a otro señor que era como él al principio ¿Qué hace? Marca la respuesta correcta:

Se tira al suelo para que le ayuden.

Finge ser ciego para que le ayuden a cruzar la calle.

Finge ser ciego para que le lean un cartel.