Um rio pede socorro

Até 1940, as pessoas podiam nadar e pescar nas águas do rio Tietê, no trecho que atravessa a cidade de São Paulo. Por descaso, a sua poluição chegou a níveis muito graves, principalmente nesse trecho.

A poluição do rio e seus afluentes contribuiu também para o agravamento de vários **problemas ambientais** na região metropolitana ao longo do Tietê. Além do mau cheiro, os despejos do esgoto industrial e doméstico diretamente no rio comprometeram seriamente a qualidade das águas.

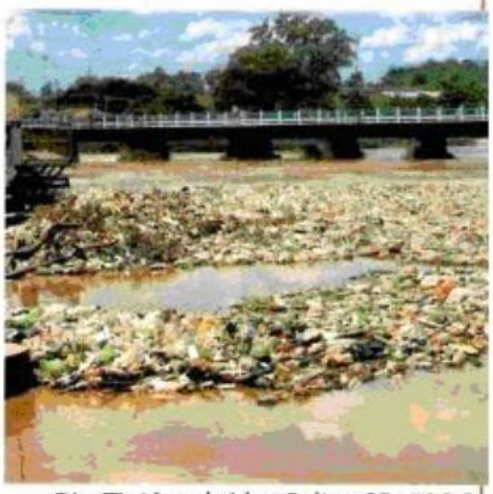

Rio Tietê poluído, Salto, SP, 1996

Finalmente, em 1992, depois de uma mobilização popular, foi criado um programa que prevê **medidas** como controle da poluição industrial e investimento na educação ambiental.

Alguns benefícios já são notados no interior do estado, mas o trecho que cruza a cidade de São Paulo ainda não apresenta melhoras significativas.

Organize

Escreva nos quadros qual o problema do rio Tietê e o que está sendo feito para a sua solução.

Problema		O que está sendo feito
	→	

Escreva

Leia.

Em uma escola, os professores perceberam que os alunos estavam aumentando muito de peso. Eles descobriram que esses alunos bebiam muito refrigerante e só comiam doces e salgadinhos na hora do lanche.

Escreva um texto apresentando esse problema e apontando uma solução para ele.