D. Stoyanova

La casa Ejercicios

I. *Relaciona los adjetivos con su opuesto*

Grande	Exterior
Moderno	Estrecho
Limpio	Ruidoso
Bonito	Barato
Caro	Antiguo
Amplio	Pequeño
Interior	Feo
Tranquilo	Sucio

*III. Completa con: enfrente *2, a la izquierda, al lado *2*



1. El dormitorio doble está _____ del cuarto de baño.

2. La cocina está _____ del salón.

3. Los dos dormitorios están _____ del pasillo.

4. Uno de los dormitorios está _____ del salón, el otro, _____ del dormitorio doble.

LIVEWORKSHEETS

D. Stoyanova

IV. Marca el objeto adecuado

1. En el salón hay .

2. En la cocina hay .

3. El cuarto de baño tiene .

4. En el dormitorio hay .

V. Lee los textos y señala qué plano corresponde a cada casa.

La casa de Maria

Yo vivo en una casa a las afueras de Valencia. Mi casa tiene cuatro habitaciones, un cuarto de baño, una cocina y un salón. En el salón hay una mesa y un sofá. La cocina está enfrente del salón. También tiene un pequeño jardín.

La casa de Julia

Mi casa está en el centro de Madrid. Es un piso y tiene una terraza. Tiene tres dormitorios, un salón, una cocina y dos cuartos de baño. El salón es muy grande; hay un sofá, dos sillones, una mesa y una televisión. Al lado del salón está el cuarto de baño. En él hay una bañera y en el otro una ducha. Enfrente del salón están dos de los tres dormitorios.

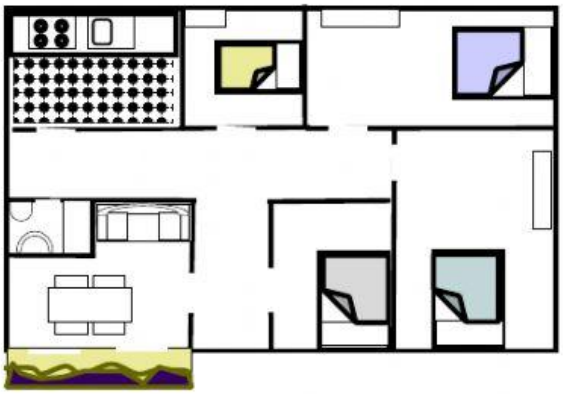

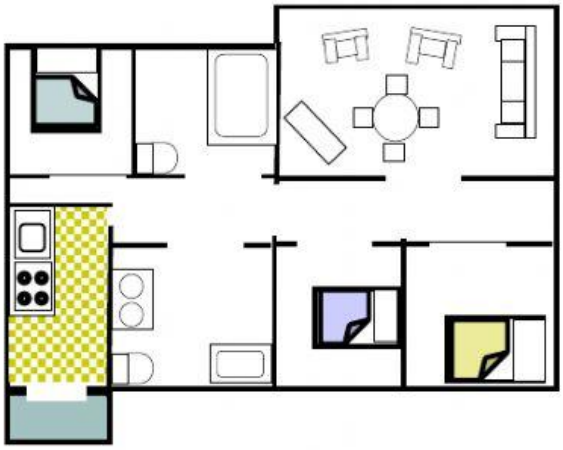

LIVEWORKSHEETS

D. Stoyanova

VII. Esta es la casa de Gabriela. Descríbela



LIVEWORKSHEETS