DISCIPLINA: PORTUGUÊS	PROF:	PERÍODO :	
ALUNO :		TURMA:	PRAZO DE ENTREGA:

CODIGO, LÍNGUA E LINGUAGEM

Há milhares de anos o ser humano tenta registrar seus pensamentos, sentimentos e aspectos da vida. Inicialmente por meio de imagens, a humanidade, ao longo de sua história, criou outras **linguagens gráficas, números, ideogramas, letras**, permitindo maior comunicação, ou seja, criou códigos.

Para que possamos nos comunicar com alguém, é preciso que os códigos utilizados sejam compartilhados pelos indivíduos que participam dos atos de comunicação. Podemos citar, como exemplo, o código de trânsito, que permite ao motorista e aos pedestres estabelecerem uma comunicação.

A **língua** também é um código, pois é um conhecimento partilhado que permite a comunicação entre os indivíduos de um grupo social. Cada língua se organiza de acordo com hábitos e tradições de determinado grupo, refletindo sua cultura.

Podemos dividir as formas de comunicação em dois grandes grupos, de acordo com o código que utilizam:

• **Linguagem verbal** – quando o ser humano utiliza a palavra para se comunicar. A palavra, também chamada de **signo linguístico**, pode ser observada em situações de comunicação **falada** ou **escrita.**

• **Linguagem não verbal** – quando o ser humano se comunica com **gestos, expressões fisionômicas, imagens, sinais etc.**

• **Linguagem mista** quando há um **uso simultâneo da linguagem verbal e da não verbal** para a construção da mensagem. Conseguimos observar bem essa ocorrência quando lemos histórias em quadrinhos, por exemplo. A ideia ao utilizar esse tipo de linguagem é a de ampliar as possibilidades comunicativas, uma vez que, em determinados atos comunicativos, apenas a verbal ou apenas a não verbal não se fazem suficientes, sendo, dessa forma, necessário unir as duas.

Assista o vídeo

https://www.youtube.com/watch?v=wAlWHRG7TtI

1) Marque com um tick ☑ as questões verdadeiras

a. A linguagem verbal é aquela que se utiliza da palavra na transmissão da mensagem.

b. As histórias em quadrinhos, geralmente, apresentam linguagem verbal e não-verbal.

c. As placas de trânsito se utilizam de linguagem não-verbal.

d. Linguagem verbal é aquela que transmite mensagens através de palavras e gestos.

e. Os gestos, os símbolos, os desenhos, as placas são exemplos de linguagem não-verbal.

LIVEWORKSHEETS

2) Observe as imagens a seguir e identifique o que cada uma quer comunicar:

PROIBIDO ESTACIONAR	PARE	LOMBADA	POSITIVO	SUBSTÂNCIA TÓXICA

3) IDENTIFIQUE SE ALINGUAGEM DE COMUNICAÇÃO ABAIXO É VERBAL, NÃO VERBAL OU MISTA :

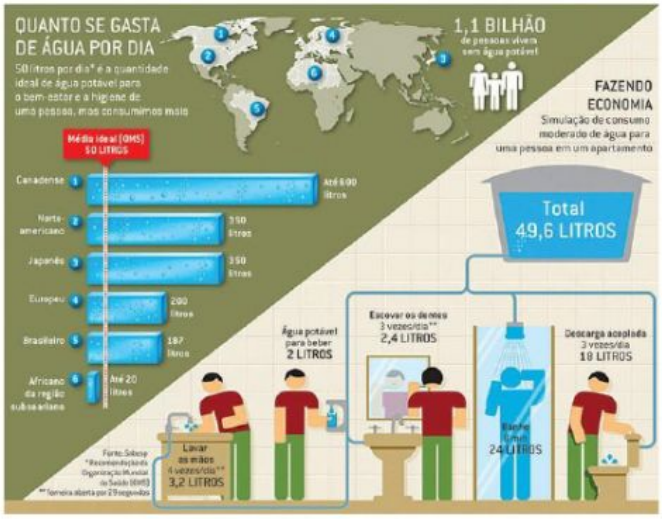

LIVEWORKSHEETS