COLEGIO JUAN GREGORIO LAS HERAS
PROFESOR (A) Angélica Contreras
Primer año básico A

SERVICIO LOCAL DE EDUCACIÓN PÚBLICA
ANDALIÉN SUR
Concepción | Chiguayante
Florida | Hualqui

Guía de Lenguaje y comunicación N°4

¿Qué aprenderemos? "Fonema L"

1. Si agregas vocales a la letra l se forman sílabas. Lee y escribe.

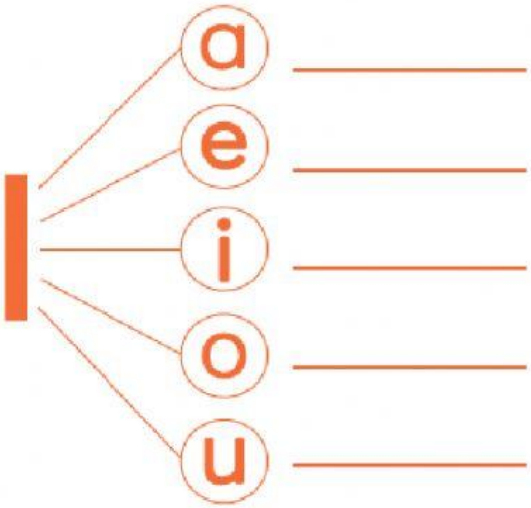

2. Arrastra las imágenes según su sonido inicial:

3. ¿Con qué sílaba empieza? Marca la alternativa correcta:

la	
le	
li	

le	
lu	
li	

le	
la	
lo	

lo	
la	
le	

lo	
le	
li	

li	
lu	
le	

4. Marca la alternativa de la sílaba inversa, que corresponda en cada caso: Recuerda (al, el, il, ol , ul)

	EL
	OL
	IL

	OL
	IL
	AL

	AL
	EL
	IL

	IL
	OL
	EL

	IL
	AL
	UL

5. Lee une con el dibujo que corresponda:

	Loma
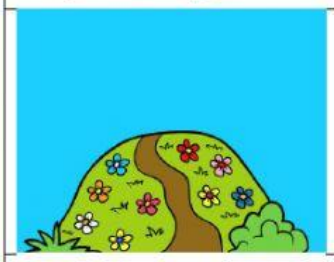	Paloma
	Pulpo
	Melón
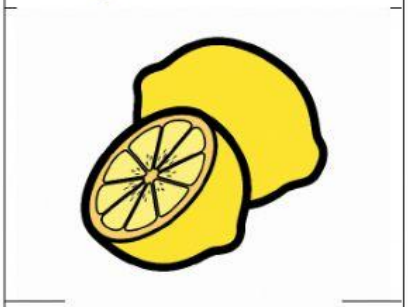	Lupa
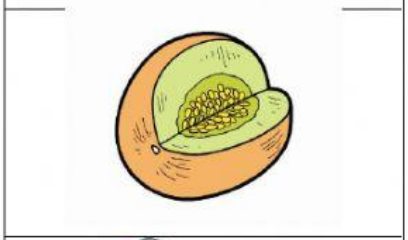	Limón
	Lima