

Los vertebrados

1. Arrastra los nombres de las cajas hasta el lugar correspondiente:

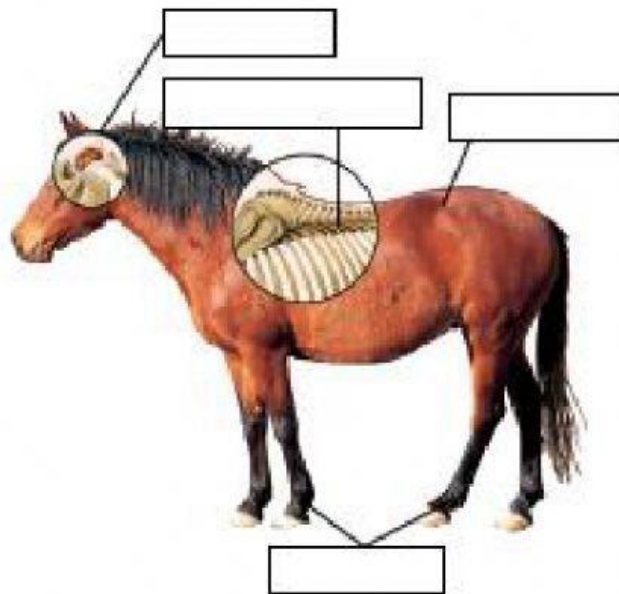

Columna vertebral

Cabeza

Extremidades

Tronco

2. Señala si las siguientes frases son verdaderas o falsas:

Un animal puede estar formado por una sola célula ☐

Todos los animales vertebrados tienen columna vertebral ☐

3. Completa las siguientes frases:

El león es un animal carnívoro ya que come _____

Los animales _____ son los que se alimentan de plantas

Los seres humanos somos animales omnívoros puesto que comemos _____ y _____

4. ¿Qué nombre reciben los cinco grupos en los que se clasifican los animales vertebrados?

5. Indica si los siguientes animales son vertebrados o invertebrados



Oso polar: _____



Escarabajo: _____



Pínguino: _____

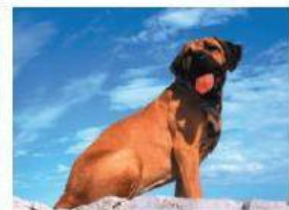

Perro: _____



Escorpión: _____



Mosca: _____

