

LAS ESTACIONES

INVIERNO

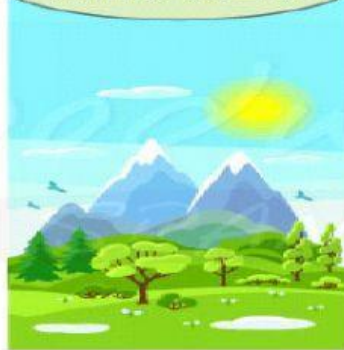

PRIMAVERA



VERANO



OTOÑO

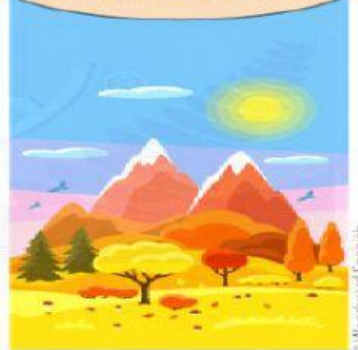

© Woodward Spanish

septiembre

agosto

marzo

diciembre

mayo

noviembre

octubre

junio

febrero

julio

abril

enero



¿Qué tiempo hace?

Hace

calor



sol



frío



viento



fresco



Está

nublado



nevando
(nieva)



lloviendo
(llueve)



parcialmente
nublado



Hay

nubes



una tormenta



un tornado



niebla



EL SEÑOR INVIERNO



EL SEÑOR INVIERNO
SE VISTE DE BLANCO.
SE PONE EL ABRIGO
PORQUE ESTÁ TEMBLANDO.
SE ENCUENTRA A LA LLUVIA,
LLORANDO, LLORANDO,
Y TAMBIÉN AL VIENTO
QUE VIENE SOPLANDO

Es una estación. Los meses son marzo, abril, y mayo.

la primavera

¿Qué tiempo hace en esta estación?



Es una estación. Los meses son junio, julio y agosto.

el verano

¿Qué tiempo hace en esta estación?



Es una estación. Los meses son septiembre, octubre, y noviembre.

el otoño

¿Qué tiempo hace en esta estación?

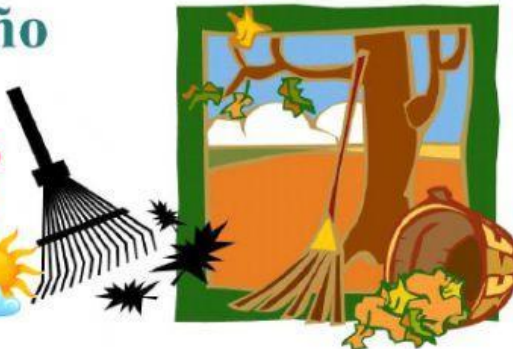

Es una estación. Los meses son diciembre, enero y febrero.

el invierno

¿Qué tiempo hace en esta estación?



Escucha. ¿Es correcto?

 15 de agosto

☐ si ☐ no

 18 de marzo

☐ si ☐ no

 20 de enero

☐ si ☐ no

 11 de noviembre

☐ si ☐ no

 8 de julio

☐ si ☐ no

 14 de febrero

☐ si ☐ no

 12 de mayo

☐ si ☐ no