



1º Lenguaje y comunicación

Poema La luna tiene tos

Instrucciones:

Pincha la letra de la respuesta correcta y responde las preguntas.

Al terminar la ficha recuerda escribir tu nombre y apellido.

La luna tiene tos

(Ana María Güiraldes)

La Luna se ha resfriado
por salir todas las noches;
tiene roja la nariz
y cof cof tose que tose.

Toma y toma agua de anís
con diez hojas de poleo
porque dijeron que así
manda a la tos de paseo.

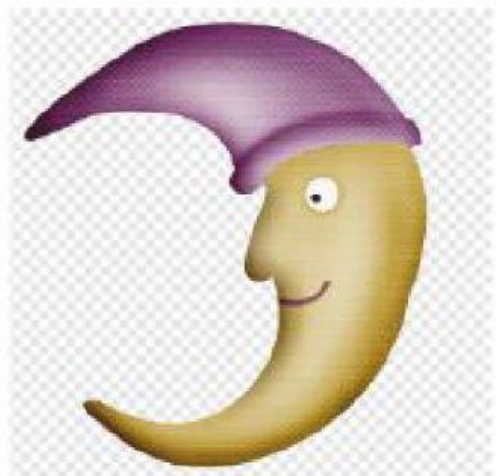

1) ¿Qué le ocurrió a la Luna?



Se ha resfriado

A)



Lee un hermoso cuento

B)



Se ha dormido

C)

2) Según el poema, ¿Cómo se describe a la luna?



Con cráteres y feliz

A)



Nariz roja y con tos

B)



Dormilona y juguetona

C)

**SIGUE
ADELANTE**

3) ¿A qué se referirá "mandar a la tos de paseo"?



Que sale de paseo

A)



Que se enferma mucho más

B)



Que se recuperará de su resfriado

C)

4) ¿Por qué razón la luna se podría haber resfriado?



Por salir todas las noches

A)



Por salir de día

B)



Por salir con amigas

C)



5) ¿Qué tomo la luna para terminar con su tos?



Un café

A)



Agua de anís

B)



Un té

C)

GRACIAS



MAMÁ

PAPÁ

FAMILIA