ACTIVIDAD Nº2

TEMA Nº 2
LA MÚSICA

Concepto. - Es el arte o ciencia de combinar los sonidos de manera que sean agradables al oído, está compuesta de 3 elementos principales más dos que son eventuales;

a) **MELODÍA**. - Es un conjunto de sonidos que suenan sucesivamente uno después de otro, o sea, es una línea melódica, la parte principal de la música, lo que caracteriza a una canción.

b) **ARMONÍA**. - Es el acompañamiento musical, es la sucesión de dos o más sonidos que se ejecutan simultáneamente en forma de acordes, es la cubierta de la melodía o lo que arregla, embellece y adorna a ésta.

c) **RITMO**. - También llamado "Patrón Rítmico", es la duración exacta de tiempos en compás, estos a su vez conforman los ritmos que son el conjunto de canciones de una misma característica.

Elementos eventuales. -

d) **COLOR**. - No está contemplado como un elemento de la música, pero sí como un factor indispensable, porque es la vivencia del ejecutante o del oyente.

e) **TESITURA. -** Término musical que indica la máxima o mínima altura que puede alcanzar un determinado instrumento o voz. El término procede de la palabra italiana *tessitura*, que significa "textura". Se utiliza específicamente para la voz humana y los instrumentos de metal. Antes de la invención de las válvulas, estos instrumentistas se especializaban en tesituras agudas o graves.

ACTIVIDADES

1.- De otro concepto de que es Música.

.....
.....

2.- ¿Qué diferencia existe entre los elementos principales de la música y los eventuales?

.....
.....
.....
.....
.....

LIVEWORKSHEETS

LA MÚSICA

ELEMENTOS DE LA MÚSICA

Responde después de ver el video

¿Qué pasa en tu cerebro cuando escuchas música?

……..

¿La dopamina es el ……?

……..

¿Qué pasa en el cerebro cuando uno interpreta música con un instrumento musical?

……..
……..
……..
……..

Escanea con un lector de QR para luego responder las preguntas

LIVEWORKSHEETS

La música

Es el arte de combinar diferentes sonidos con el ritmo de una manera agradable al oído.

Es una de las mayores formas de expresión artística desde tiempos ancestrales.

.....

.....

Completa un concepto propio

Elementos de la música

La música no es una distribución arbitraria de sonidos, sino una combinación mágica de tres elementos principales que son:

- Melodía
- Armonía
- Ritmo

Melodía

Es la sucesión de sonidos dispuestos en periodos o frases musicales.

La melodía es producto de la inspiración del músico.

Se representa con las notas musicales.

LIVEWORKSHEETS

Armonía

ACORDE: es la superposición de notas que guardan las reglas de la armonía estas pueden ser consonantes o disonantes.

Se representa con acordes musicales.

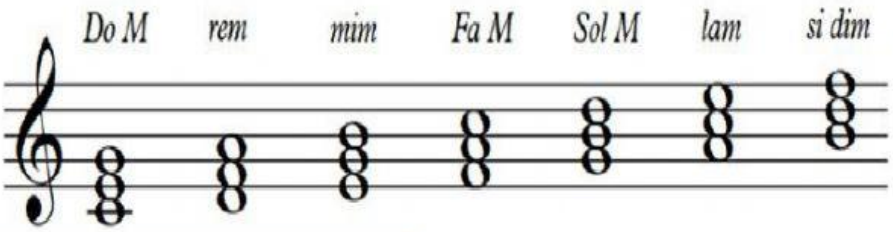

Ritmo

Es la **combinación exacta de tiempos fuertes y débiles** de una composición musical.

Una formula rítmica es una sucesión de figuras musicales que puede ser interpretada con un instrumento o con alguna parte de nuestro cuerpo, pero no se puede entonar.

Se representa con las figuras musicales y sus silencios.

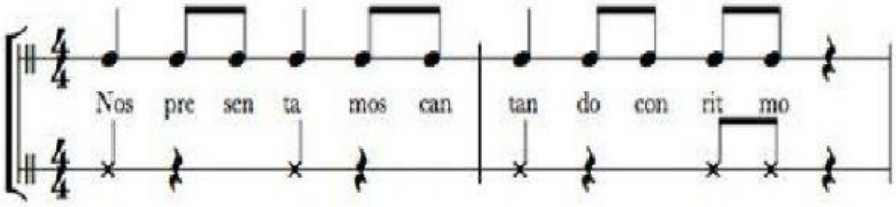

LIVEWORKSHEETS

Reflexionemos y respondemos

Con ayuda de tu celular, escanea con un lector del código **QR**

Una vez visualizado el Video reflexionamos

¿Qué es la música para ti?

……

……

……..

¿Para ti que tan importante es la música y por qué?

……

……

……

Actividad

Realiza 5 encuestas a diferentes participantes de tu familia, comunidad educativa o personas cercanas

1. Escribe en tus palabras las conclusiones de la información recabada
2. Usa las preguntas de la encuesta
3. Al culminar escribe tu conclusión de las encuestas realizadas

LIVEWORKSHEETS

Encuesta

¿Qué es la música?----------

¿Qué tipo de música te gusta escuchar y por qué?

----¿Cuándo escuchas tu música favorita, que sensaciones te causa?

¿Qué ritmo musical te gusta? (marca con una "X" la respuesta correcta)

1. **CUMBIA**
2. **BALADAS**
3. **ROCK**
4. **REGGAETÓN**
5. **REGUÉ**
6. **POP**
7. **OTRO**

¿Cuál es el título de la canción que te gusta más y sobre qué habla la letra?

ACTIVIDAD

B	S	U	C	E	S	I	O	N	O	I	D	O
F	I	S	E	D	R	O	C	A	V	I	F	I
F	H	S	L	R	E	M	E	L	O	D	I	A
C	S	Z	E	Q	D	B	S	F	D	S	A	M
T	A	R	M	O	N	I	A	B	A	D	C	U
F	T	D	E	B	E	T	O	R	F	E	I	F
A	O	R	N	C	H	G	U	U	E	R	S	G
R	N	T	T	T	D	G	N	O	U	Y	U	S
M	N	O	O	G	I	R	I	T	M	H	M	I

LIVEWORKSHEETS

Y	O	I	D	F	B	N	Y	R	I	T	M	O

a) Encuentra en la sopa de letras las siguientes palabras

1. ELEMENTO
2. MÚSICA
3. RITMO
4. OÍDO
5. MELODÍA
6. ARMONÍA
7. ACORDES
8. FIGURAS
9. NOTAS
10. SUCESIÓN

b) Escribe a que elemento musical corresponde cada gráfico

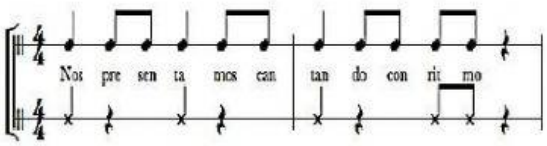

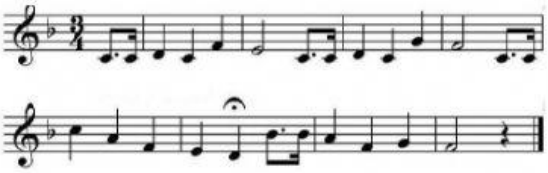

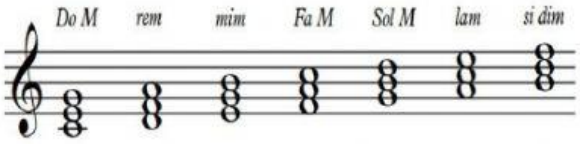

MELODIA

ARMONIA

RITMO

LIVEWORKSHEETS

TEMA N° 3
LA ESCRITURA MUSICAL
(Partitura)

PARTITURA. - Es la escritura musical ó lenguaje universal, son los sonidos que no podemos ver, pero sí escuchar, percibir y sentir (canción), estos sonidos están interpretados por símbolos y signos que existen en la música escritos en un papel en el cual se pueda leer o interpretar.
Los principales símbolos o signos de la música son: el Pentagrama y las líneas adicionales, las Claves, las Notas Musicales, las Figuras Musicales, los Silencios, Líneas Divisorias, las Alteraciones, el Compás, el Puntillo, las Ligaduras, el Calderón, la Expresión, etc.

❖ **EL PENTAGRAMA**. - Es un conjunto de 5 líneas horizontales y 4 espacios que se cuentan de Abajo hacia arriba y sirve para que en él se escriban los signos y símbolos de la música.

Líneas Adicionales, son pequeñas líneas que se colocan en los extremos del pentagrama y sirven para colocar las notas musicales que exceden al pentagrama. Ej.:

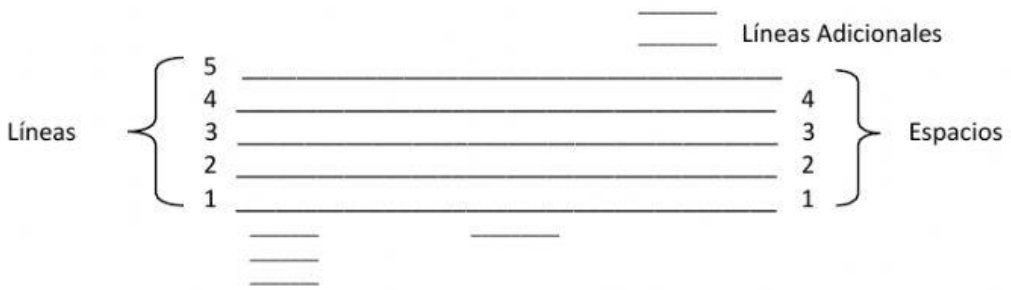

ACTIVIDADES

LIVEWORKSHEETS

1.- ¿Qué entiendes por PARTITURA?

.....
.....

2.- Explica que es un pentagrama.

.....
.....
.....

EL PENTAGRAMA Y LAS CLAVES MUSICALES

Responde después de ver el video

Escanea con un lector de QR o usa el enlace de YOUTUBE para luego responder las preguntas

¿De qué trata el video?

¿Cómo está compuesto el pentagrama?

¿Para qué sirve el pentagrama?

LIVEWORKSHEETS