LA CÉLULA

Se clasifica según su estructura en:

Toda célula eucariota tiene tres partes muy importantes:

La célula PROCARIOTA carece de:

En el citoplasma se encuentran los:

En este orgánulo se encuentra el material genético:

Las células solo la podemos ver mediante un:

La célula vegetal tiene un orgánulo que permite el pigmento verde y se llama:

LIVEWORKSHEETS

Une según convenga:

MEMBRANA

NÚCLEO

MITOCONDRIA

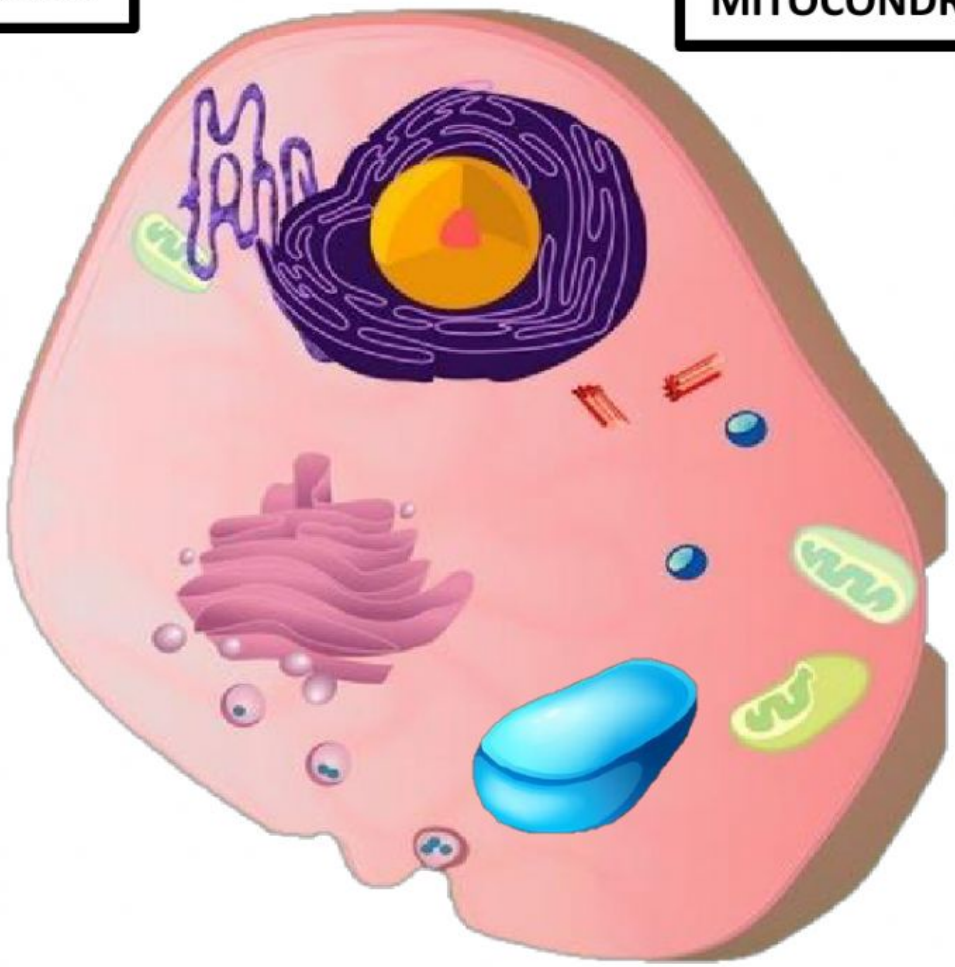

VACUOLA

APARATO DE GOLGI

LIVEWORKSHEETS