اي من الطفرات الاتية يمثل تغير في زوج من القواعد النيتروجينية لاعطاء كودون توقف ؟

a صامته
b مغلوطة المعنى
c فاقدة المعنى
d مطابقة للمعنى

حددي نـوع طــفــرة الاسـتبدال الموضحة في الشكل ادناه :

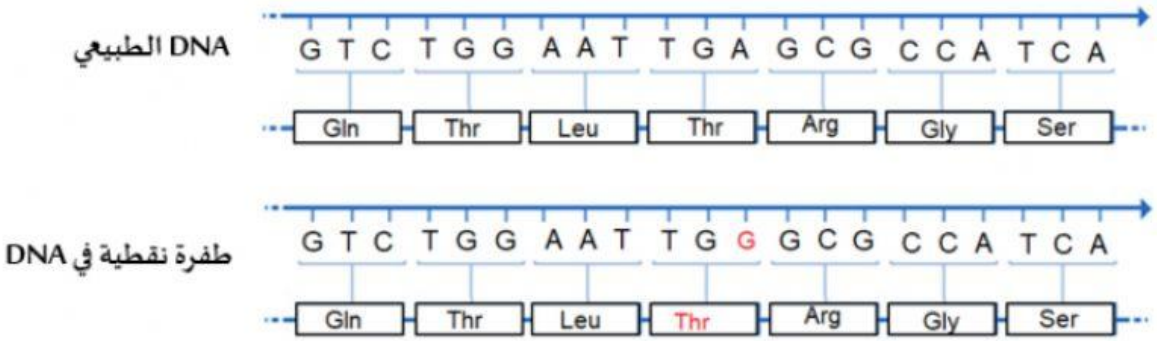

a مطابقة للمعنى
b فاقدة للمعنى
c مغلوطة المعنى
d صامتة

LIVEWORKSHEETS