

5. Perangkat desa yang bertugas membantu kepala desa dalam melaksanakan tugas dan wewenangnya serta memimpin sekretariat desa adalah
 - a. Kepala seksi pemerintahan
 - b. Sekretaris desa
 - c. kepala urusan tata usaha dan umum
 - d. badan permusyawaratan desa
6. Lembaga yudikatif yang mengawasi pelaksanaan Undang-undang yang diberlakukan dalam kehidupan masyarakat dan bernegara adalah
 - a. Mahkamah Agung
 - b. Komisi Yudisial
 - c. Mahkamah Konstitusi
 - d. Badan Pemeriksa Keuangan
7. Dampak negatif dalam globalisasi adalah
 - a. masyarakat menjadi maju
 - b. suka bekerja keras
 - c. cepat dalam berpergian
 - d. sikap individualism semakin tinggi
8. Berikut ini merupakan contoh kewajiban anak dalam keluarga adalah
 - a. mendapatkan kasih sayang
 - b. menjaga kebersihan rumah
 - c. mendapatkan pengobatan
 - d. mendapatkan uang jajan
9. Berikut ini merupakan hak yang diperoleh seorang siswa adalah
 - a. menaruh sampah pada tempatnya
 - b. mendapatkan ilmu yang bermanfaat
 - c. merawat tanaman yang ada di halaman
 - d. menjaga kebersihan kelas
10. Berikut yang merupakan perilaku yang dapat menumbuhkan rasa persatuan adalah
 - a. hanya berteman yang satu suku
 - b. berkelahi
 - c. bergotong royong membersihkan lingkungan
 - d. menebarkan kebencian
11. Perhatikan gambar di bawah ini!



Gambar tersebut merupakan sebuah tarian yang berasal dari daerah Jawa Timur yang dinamakan tari

- a. Gandrung
 - b. Glipang
 - c. Remo
 - d. Beskalan
12. Mata pencaharian sebagian penduduk pantai adalah
 - a. petani, nelayan dan karyawan
 - b. karyawan, pedagang, dan nelayan
 - c. pedang, petani garam, dan karyawan
 - d. nelayan, petani garam, dan petani tambak

13. Perhatikan gambar di bawah ini!



Gambar di atas merupakan upacara adat Jawa Tengah yang dinamakan upacara

- a. Sekaten
- b. Grebeg
- c. Ruwatan
- d. Tedak Siten

14. Perhatikan gambar di bawah ini!



Gambar di atas merupakan Rumah Tradisional dari Sumatera Utara yang dinamakan dengan rumah

- a. Rumah Balai Batak Toba
- b. Rumah Adat Selaso Jatuh Kembar
- c. Rumah Belah Bubung
- d. Rumah Limas

15. Masyarakat pesisir pantai memenuhi hidupnya dengan cara menangkap ikan di laut. Seorang pekerjaannya menangkap ikan disebut

- a. nelayan
- b. pedagang
- c. petani garam
- d. kuli

16. Dampak tidak adanya persatuan dan kesatuan dalam kehidupan berbangsa dan bernegara adalah

- a. menimbulkan kesan buruk terhadap suatu bangsa
- b. mempermudah jalannya pemerintah
- c. menimbulkan perpecahan dalam suatu bangsa dan negara
- d. menimbulkan rasa aman bagi warga negara

17. Perhatikan gambar di bawah ini!



Gambar di atas menunjukkan kegiatan yang sesuai dengan sila Pancasila yang dilambangkan dengan

a.



c.



b.



d.



18. Tari Gandrung merupakan tarian adat yang berasal dari daerah Jawa Timur. Tari Gandrung memiliki makna

a. sambutan pata tamu

c. melambangkan kehidupan petani

b. kehidupan berbangsa

d. melambangkan rasa persaudaraan

19. Berikut yang termasuk contoh sikap yang mencerminkan nilai persatuan dan kesatuan di sekolah adalah

a. mengerjakan piket kelas dengan teman seagama

b. menghargai perbedaan laki-laki dan perempuan

c. menghormati teman yang berbeda agama

d. membantu teman yang tidak membutuhkan bantuan

20. Tindakan berikut yang mencerminkan sikap persatuan dan kesatuan di masyarakat adalah

a. ikut kegiatan ronda

b. menonton televisi sambil tiduran

c. membunyikan musik dengan keras saat malam hari

d. ikut melaksanakan ibadah orang lain

21. Lembaga negara yang membuat undang-undang bersama presiden adalah

a. MPR

c. MA

b. DPR

d. MK

22. Apabila keputusan berdasarkan mufakat sudah tidak tercapai karena adanya pendapat sebagian anggota rapat yang tidak dapat dipertemukan lagi dengan anggota rapat yang lain maka, pengambilan keputusan rapat dapat dilakukan dengan

a. musyawarah mufakat

c. pemaksaan kehendak

b. voting

d. aklamasi

23. 1) mentaati tata tertib di sekolah bagi seluruh siswa

2) memakai seragam sekolah dengan lengkap

3) mengadakan kerja kelompok mengerjakan PR

4) menjenguk teman yang sakit bersama dengan guru

Berdasarkan pernyataan di atas, perilaku di sekolah yang sesuai dengan nilai pancasila sila ke- 5 adalah

a. 1 dan 3

c. 2 dan 3

b. 3 dan 4

d. 2 dan 4

24. Para perumus Pancasila merupakan wakil dari segala golongan dan lapisan masyarakat (Indonesia). Ada yang dari bagian barat, tengah, maupun timur. Mereka bekerja sama saling bahu-membahu dalam satu keinginan bersama, yakni terwujudnya Negara Indonesia yang merdeka. Oleh karena itu, dalam segala kejadian dan peristiwa perumusan Pancasila ini akan selalu tercermin nilai

a. persatuan dan kesatuan

c. musyawarah

b. anti penjajah

d. kerja keras pantang menyerah

25. Dalam proses pemilihan ketua kelas jika calon yang kamu usung dalam pemilihan ketua kelas kalah tidak diputuskan sebagai pemenang karena kalah suara, maka sikap kamu adalah

a. menerima keputusan dengan lapang dada

b. menerima hasil keputusan karena yang terpilih teman dekat

c. menyetujui hasil keputusan karena khawatir ada masalah

d. terpaksa menerima keputusan karena takut dengan teman

26. Perhatikan gambar di bawah ini!



Dari gambar di atas hak dan kewajiban kita sebagai siswa adalah

a. menggunakan fasilitas pembelajaran dan memperoleh bimbingan dan konsultasi

b. menggunakan fasilitas pembelajaran dan memelihara seluruh fasilitas yang ada di lingkungan sekolah

c. menggunakan fasilitas pembelajaran dan mendapatkan pendidikan

d. memperoleh bimbingan dan memperoleh pengajaran

27. Sebagai bagian dari masyarakat, kita mempunyai tanggung jawab terhadap lingkungan dalam menjaga kebersihan lingkungan. Bentuk tanggung jawab kita terhadap kebersihan di lingkungan antara lain

a. bergotong royong membersihkan selokan

b. melakukan siskamling

c. mengadakan reboisasi

d. melaksanakan tebang pilih

28. Sebagai warga masyarakat kita mempunyai tanggung jawab dalam menjaga kebersihan lingkungan. Apabila kita tidak bertanggung jawab dalam menjaga kebersihan lingkungan maka akan timbul akibat

- a. munculnya sarang penyakit
- b. polusi udara semakin berkurang
- c. selokan semakin lancar
- d. lingkungan menjadi asri

29. 1) tidak perlu membantu karena berbeda daerah
 2) memberikan bantuan sembako dan obat-obatan
 3) menggalang dana untuk disumbangkan
 4) memberikan bantuan moral

Berdasarkan pernyataan di atas bentuk kepedulian kita terhadap korban bencana di daerah lain adalah

- a. 1 dan 2
- b. 1 dan 3
- c. 1 dan 4
- d. 2 dan 3

30. Perhatikan gambar di bawah ini!



Berdasarkan gambar di atas di Indonesia terdapat berbagai jenis budaya, maka sikap kita terhadap keragaman jenis budaya adalah

- a. menganggap budaya daerah sendiri yang terbaik
- b. menghargai budaya lain
- c. tidak mempelajari selain budaya daerah kita
- d. menghargai budaya daerah kita saja

31. Perhatikan lambang koperasi berikut ini!



Berdasarkan lambang koperasi tersebut makna lambang empat kuncup bunga pada lambang koperasi adalah

- a. menggambarkan upaya keras yang di tempuh secara terus menerus seperti roda yang berputar tidak kenal lelah walaupun kadang di bawah kadang di atas
- b. menggambarkan kemakmuran rakyat yang di usahakan oleh koperasi
- c. menggambarkan saling bertautan membentuk lingkaran, artinya bahwa tiap pengurus dan anggota koperasi saling bekerjasama membutuhkan satu dengan yang lain
- d. melambangkan kokohnya persahabatan jadi, manusia yang berkoperasi adalah masyarakat yang suka bersahabat dan cinta akan persahabatan dan tidak mudah goyah ataupun putus asa

32. Untuk mempertahankan keutuhan negara dari ancaman yang datang dari luar adalah tugas dari...
- TNI
 - Satpam
 - Polisi
 - Hansip
33. Tujuan para pemuda membawa Ir. Soekarno dan Drs. Moh. Hatta ke Rengasdengklok yaitu
- mengharap Ir. Soekarno dan Drs. Moh. Hatta untuk bergabung dengan sekutu
 - memaksa Ir. Soekarno dan Drs. Moh. Hatta mundur dari PPKI
 - mengamankan Ir. Soekarno dan Drs. Moh. Hatta dari pengaruh Jepang
 - memaksa Ir. Soekarno dan Drs. Moh. Hatta untuk meminta bantuan Jepang
34. Pemilihan umum dilaksanakan secara serentak bagi seluruh warga negara yang memenuhi syarat tanpa perbedaan. Hal itu sesuai azas pemilu yang berbunyi
- langsung
 - umum
 - bebas
 - rahasia
35. Organisasi pergerakan Nasional yang diketuai oleh Dr. Sutomo dan didirikan pada tanggal 20 Mei 1908 di Jakarta adalah
- Budi Utomo
 - Taman Siswa
 - Muhammadiyah
 - Sarekat Dagang Islam (SDI)
36.  Gambar pahlawan nasional di samping adalah
- Ki Hajar Dewantara
 - Sultan Hasanuddin
 - Kapitan Pattimura
 - Oto Iskandar Dinata
37. Politik Bangsa Belanda untuk memecah persatuan dan kesatuan Bangsa Indonesia adalah
- Culture Stelsel
 - Tanam Paksa
 - Politik Etis
 - Devide et Impera
38. Sumber dana dalam pembangunan nasional Bangsa Indonesia berasal dari
- APBD
 - Bantuan Luar Negeri
 - BUMN
 - BUMD

39. Di bawah ini yang merupakan peran serta masyarakat dalam pembangunan di lingkungan sekitar adalah
- a. Tidak mencabuti atau merusak tanaman yang ada di taman kota
 - b. Merusak tempat-tempat umum
 - c. mencorat-coret tembok di museum
 - d. Membuang sampah sembarangan saat berada di tempat rekreasi
40. Pinjam-meminjam modal antara Indonesia dengan Jepang termasuk kerjasama ekonomi secara
- a. bilateral
 - b. multilateral
 - c. regional
 - d. internasional
41. Lembaga negara yang mengatur PEMILU adalah
- a. KPU
 - b. BPK
 - c. KY
 - d. MK
42. Lembaga negara yang bertugas dalam menyelesaikan sengketa hasil Pemilu pada sesuai UUD 1945 hasil amandemen adalah
- a. MK
 - b. KY
 - c. DPR
 - d. MPR
43. Hak DPR untuk meminta keterangan kepada pemerintah mengenai kebijakan pemerintah yang penting dan strategis serta berdampak luas bagi kehidupan masyarakat adalah
- a. Hak interpelasi
 - b. Hak angket
 - c. Hak menyatakan pendapat
 - d. Hak imunitas
44. Salah satu peran Indonesia dalam lingkungan Negara di Asia Tenggara adalah
- a. Pemrakarsa berdirinya ASEAN
 - b. Ikut menjadi anggota PBB
 - c. Mengirimkan pasukan Garuda ke negara-negara timur tengah
 - d. Pemrakarsa terjadinya KAA
45. Maksud dari politik luar negeri Indonesia yang bebas aktif adalah
- a. bebas bergaul dengan siapapun dan aktif menjadi anggota ASEAN.
 - b. Indonesia bebas tidak memihak salah satu blok kekuatan-kekuatan yang ada di dunia inidan aktif ikut menyelesaikan masalah-masalah internasional.
 - c. Indonesia bebas memihak salah blok di dunia dan aktif ikut menyelesaikan masalah-masalah internasional.
 - d. Indonesia bebas tidak memihak salah satu blok kekuatan-kekuatan yang ada di dunia dantidak aktif dalam menyelesaikan masalah-masalah internasional.

II. Jawablah pertanyaan-pertanyaan di bawah ini dengan uraian yang singkat dan jelas!

46. Tuliskan 5 hak anak-anak dalam kehidupan sehari-hari di rumah!

Jawaban:

47. Tuliskan 3 jenis alat musik yang berasal dari Pulau Kalimantan!

Jawaban:

48. Latar belakang yang berbeda dari para perumus dasar negara tidak menghalangi dalam menghasilkan dasar negara yang kukuh. Tuliskan nilai juang yang terkandung dalam perumusan dasar negara!

Jawaban:

49. Tuliskan jabatan yang tepat untuk titik-titik pada stuktur pemerintahan daerah Kabupaten/Kota berikut!

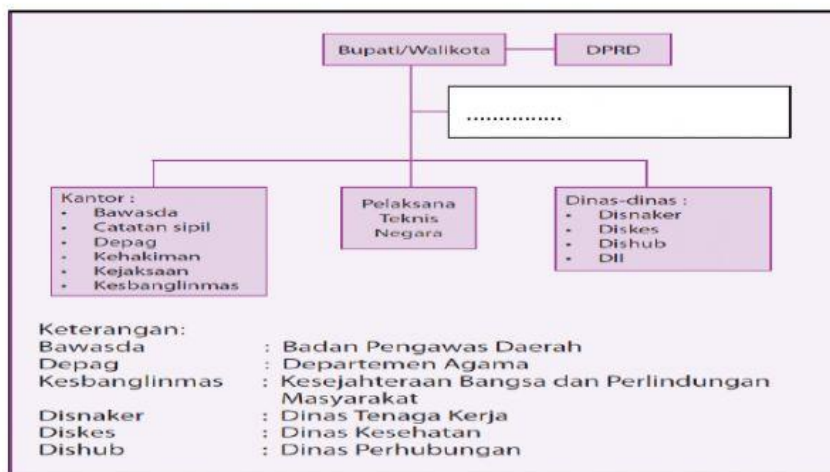

50. Jelaskan pengertian politik luar negeri Indonesia yang bebas dan aktif!

Jawaban: