

Un portrait-robot

Regarde la vidéo:

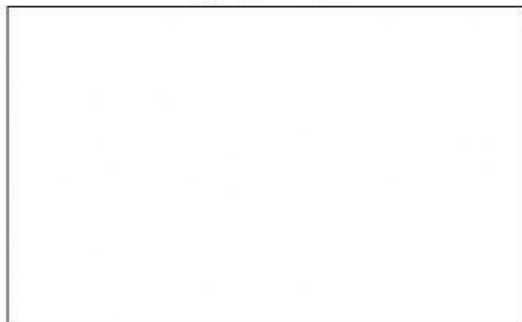

Exercice n. 3 : Réécoute la vidéo et complète les dialogues avec les mots qui manquent. Attention à l'imparfait des verbes *être* et *avoir*.

être : Il-Elle *était* (era) / Ils-Elles *étaient* (erano)

avoir : Il-Elle *avait* (aveva) / Ils -Elles *avaient* (avevano)

Suite à une agression à la sortie du métro, une femme s'adresse à un agent de police dans le commissariat le plus proche. Pour établir le portrait-robot de son agresseur, l'agent de police lui demande de faire une description complète du visage de son agresseur...

L'agent : Bonjour Mademoiselle.

La femme : Bonjour Monsieur.

L'agent : Asseyez-vous.

La femme : Merci.

L'agent : Bien, je vais devoir vous poser quelques questions pour établir le portrait-robot de votre agresseur.

La femme : D'accord.

L'agent : Donc, votre agresseur était une _____, c'est bien ça ?

La femme : Oui, monsieur.

L'agent : Pouvez-vous me dire la _____ de son visage ?

La femme : Oui, c'était un _____ plutôt allongé.

L'agent : Bien, vous souvenez-vous du teint de son visage ?

La femme : Plutôt un visage clair.

L'agent : Très bien. Passons maintenant aux _____ de votre agresseur. Quelle était leur longueur ?

La femme : Elle avait les cheveux _____.

L'agent : Longs. Ok. Étaient-ils plutôt _____, _____, frisés ou ondulés ?

La femme : Ondulés.

L'agent : D'accord. Et quelle était leur _____ ?

La femme : Des cheveux bruns. Elle avait des cheveux _____.

L'agent : Parfait. Essayez maintenant de vous souvenir de la forme de ses yeux.

La femme : Je dirais* en amande. (*direi)

L'agent : Ok. Et quelle était leur couleur ?

La femme : Des yeux _____. Je m'en souviens très bien.

L'agent : Bien. Passons maintenant à la forme et à l'épaisseur de ses _____ ?

La femme : Elle avait de fins sourcils arqués.

L'agent : Vous m'avez dit fins et arqués ! D'accord. Vous rappelez-vous de la forme de son _____ ?

La femme : Un nez droit.

L'agent : Un nez droit. Très bien ! Mais plutôt _____ ou plutôt _____ ?

La femme : Petit.

L'agent : Donc, vous m'avez dit un petit nez droit. Et bien, passons maintenant aux lèvres. Elles étaient comment ses _____ ?

La femme : Je pense qu'elle avait des lèvres fines.

L'agent : Fines. Vous m'avez dit. Bien. Et ses joues étaient comment?

La femme : Des joues plutôt creuses.

L'agent : Creuses. D'accord. Et quelle était la forme de son _____ ?

La femme : Je crois qu'elle avait un menton plutôt rond.

L'agent : Bien. Nous avons maintenant un portrait du visage assez complet de votre agresseur. Nous allons donc pouvoir passer aux signes particuliers. Vous souvenez-vous d'un détail particulier sur le visage de votre agresseur ?

La femme : Ah, oui. Elle avait des fossettes et un grain de beauté.

L'agent : Parfait. Vous souvenez-vous d'un autre détail important pour la description de

son visage comme un accessoire par exemple ?

La femme : Oui. Elle avait un piercing à la lèvre.

L'agent : Et vous souvenez-vous de quelle côté de la lèvre elle portait ce _____ ?

La femme : À _____.

L'agent : Bien.

La femme : Et, oui. Une dernière petite chose. Il me semble bien qu'elle portait des _____.

L'agent : Pas de boucles d'oreilles ? Pas de colliers ?

La femme : Non. Des lunettes noires.

L'agent : Bien. Je pense maintenant que nous avons terminé d'établir le _____ de votre agresseur. Bien, je vais vous demander d'observer ce portrait robot. Pensez-vous que ce portrait-robot est ressemblant ?

La femme : Ooohhh ! C'est elle ! C'est elle ! C'est elle !

Exercice n. 4 : Regarde la vidéo encore une fois. Puis complète avec les adjectifs nécessaires pour décrire les caractéristiques indiquées par les images.

La forme du visage : Il / Elle a un visage...

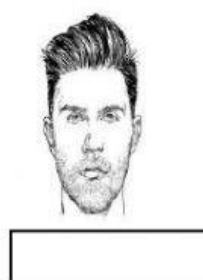
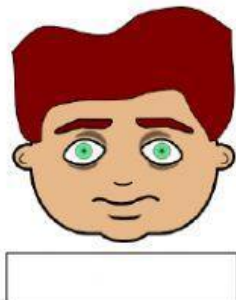

La forme du nez : Il / Elle a un nez

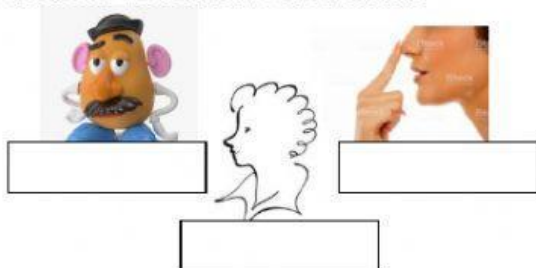

Les sourcils : Il / Elle a des sourcils



Les joues : Il / Elle a des joues...

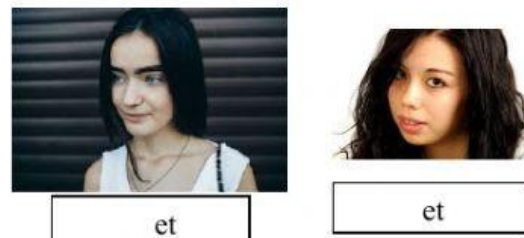
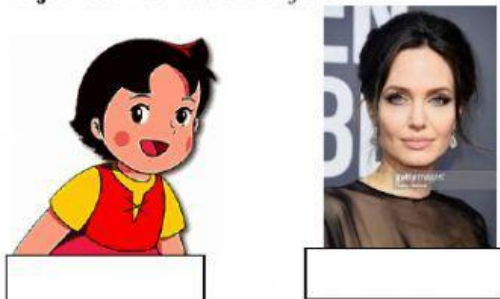

Les lèvres : Il / Elle a des lèvres...



Le teint: Il / Elle a un visage...

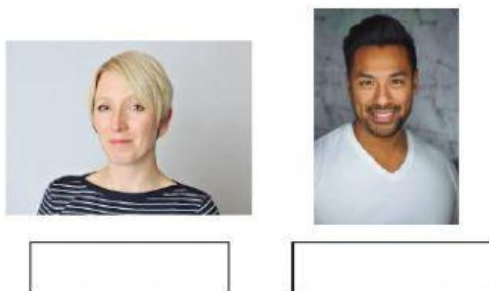

La forme du menton : Il / Elle a un menton...



La forme des yeux: Il / Elle a des yeux...

