Di buat oleh
Prie Muzhevi Eka Siwi
SMP Negeri 1 Mranggen

Nama Lengkap :

Kelas/No:

LEMBAR KERJA PESERTA DIDIK (LKPD)
TEKNIK DAN JENIS OLAHAN SAYURAN

Cocokkan gambar berikut dengan nama jenis olahan makanan/minuman yang tepat dengan menarik nama olahan (Kotak biru) ke kotak di bawah gambar (kotak merah)!

Salad sayur | Asinan sayur | Rolade | Jus Timun | Capjay

Keripik bayam | Tumis kangkung | Gado-gado | Pecel | Nugget

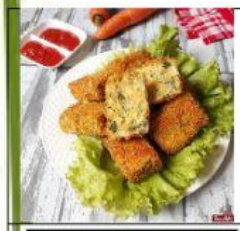

LIVEWORKSHEETS

Pasangkan olahan pangan dari sayuran berikut dengan teknik yang sesuai dengan menarik garis dari bulatan merah ke teknik yang ada di sebelah kanan (pada bintangnya)

Menghaluskan

Merebus

Menggoreng

Mengukus

Mencampur

Menumis

Membakar

LIVEWORKSHEETS

Berilah tanda centang dengan mengklik pada bahan sayuran apa saja yang digunakan untuk membuat olahan pangan pada gambar berikut :

- Cabe
- Kangkung
- Jagung

- Kentang
- Bawang merah
- Bawang putih

- Taoge
- Lontong
- Wortel

- Selada
- Tomat
- Kentang

- Wortel
- Kangkung
- Sawi

- Bunga kol
- Kol
- Kacang panjang

- Kol
- Wortel
- Bayam

- Taoge
- Brokoli
- Daun singkong

LIVEWORKSHEETS