Hau da aurrerapena!

1 **ERANTZUN** galderei, parentesi arteko hitzak erabiliz, adibidean bezala.

- Nori utzi diozu bizikleta? (Garazi) ▶ *Garaziri utzi diot bizikleta.*
- Norekin joan zara kiroldegira? (Jokin) ▶ _____
- Norengana zoaz orain? (amona) ▶ _____
- Zerez joango zarete Gasteizera? (autobus) ▶ _____

2 **BERRIDATZI** baiezko esaldi hauek ezezko eran.

- Arrantzalea sarea biltzen ari da. ▶ _____
- Eiderrek esku-pilotan jolastu nahi du. ▶ _____
- Nikok txineraz hitz egiten ikasi du. ▶ _____
- Niri musika klasikoa gustatzen zait. ▶ _____

3 **IDATZI** irudiei dagozkien hitz ekartuak.

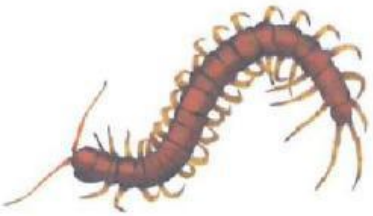

_____



_____



_____

4 **INGURATU** izenordain egokia bikote bakoitzean.

- Armairu horretan ez dago *ezer ere ez/ezer.*
- *Neuk/Nik* ere azazkalak jaten ditut noizbehinka.
- Lagunek beti laguntzen diote *elkar/elkarri.*
- Etorriko ote zaren galdetzen diot *neure buruari/nire buruari.*

5 **OSATU** hitzak, *ber-* edo *des-* aurrizkiak erantsiz.

- _____piztu
- _____idatzi
- _____oreka
- _____ikusi
- _____erabili
- _____berdin
- _____eroso
- _____bideratu
- _____abantaila

LIVEWORKSHEETS