

Aparto digestivo

1. Picha y arrastra las partes del tubo digestivo:

Intestino delgado Esófago Boca Intestino grueso Faringe Estómago

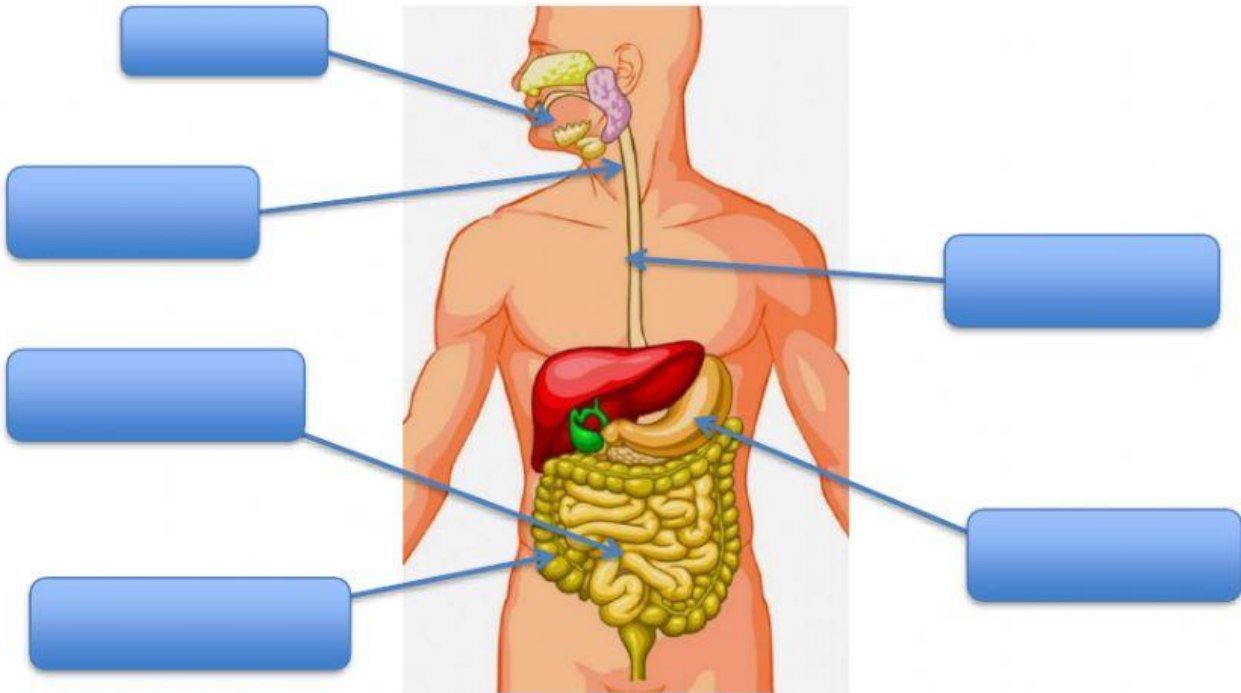

<https://www.cerebriti.com/uploads/88674b170eb2348b364fa6639bb05571.jpg>

2. Picha y arrastra las glándulas anejas:

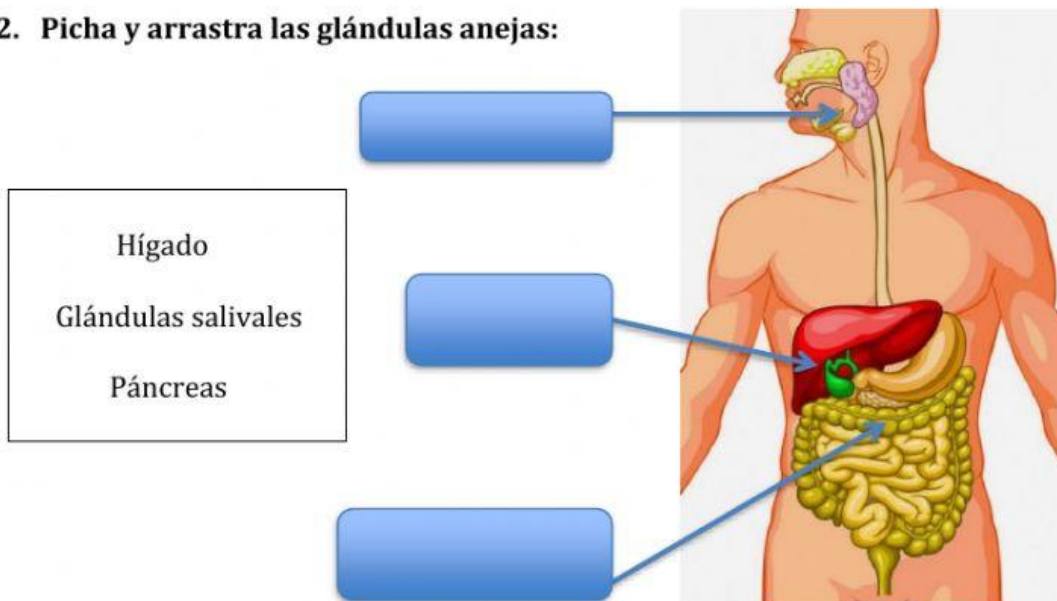

<https://www.cerebriti.com/uploads/88674b170eb2348b364fa6639bb05571.jpg>

3. Completa:

- a. Se forma en el estómago: _____
- b. Se forma en la boca: _____
- c. Se forma en el intestino delgado: _____

4. Relaciona con flechas:

Intestino delgado

Yeyuno

Intestino grueso

Colon

5. Relaciona con flechas:

Intestino delgado

Ciego

Intestino grueso

Duodeno

6. Relaciona con flechas:

Intestino delgado

Íleon

Intestino grueso

Recto

7. Picha, arrastra y relaciona:

Páncreas	Intestino delgado	Esófago	Glándulas salivales	
Boca	Intestino grueso	Faringe	Estómago	Hígado

- a. Allí se forma el bolo alimenticio:
- b. Regula el paso de aire a los pulmones y de alimentos al esófago:
- c. Parte del tubo que acaba en el estómago:
- d. Sus jugos gástricos forman el quimo:
- e. Elimina sustancias tóxicas:
- f. Segrega insulina para poder regular los niveles de azúcar en sangre:
- g. Contiene vellosidades intestinales
- h. En él se absorbe al agua, el sodio y el potasio:
- i. Segregan saliva: