Ayo kita cari tahu!

Apa Fungsi Buah pada Tumbuhan?

Klik pada buah, amati gambarnya, lalu jawab pertanyaannya!

Klik untuk mengamati

Tahap Perkembangan Buah

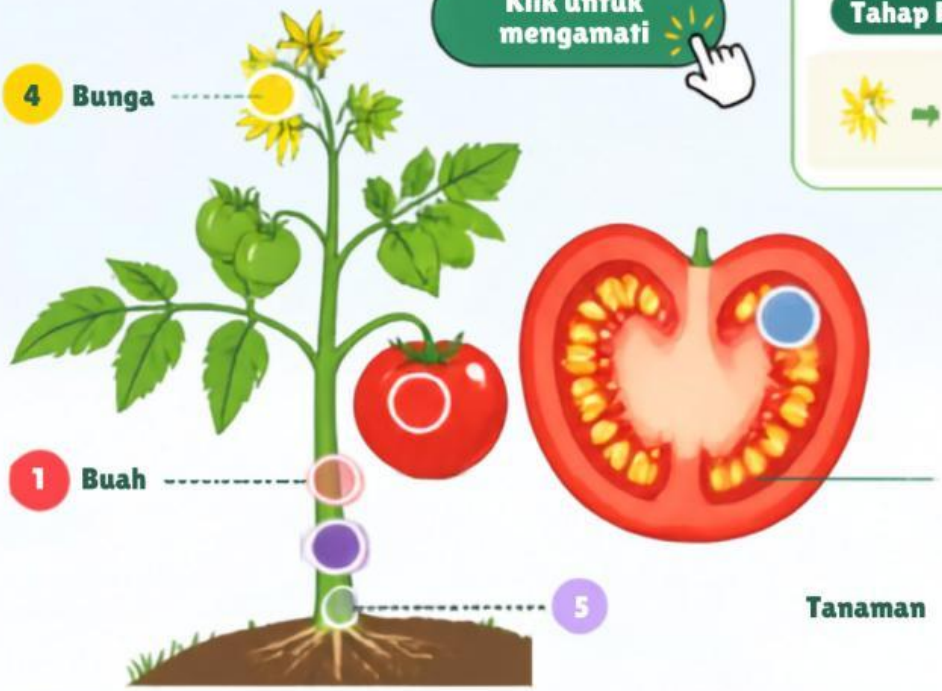

1 Cocokkan fungsi buah dengan gambar yang tepat!

- Melindungi biji
- Membantu penyebaran biji
- Menyimpan cadangan makanan

2 Apa fungsi buah pada tumbuhan?

.....

.....

3 Di mana biji tumbuhan berada?

.....

.....

4 Pilih jawaban yang paling tepat!

Bagian buah yang menyimpan cadangan makanan bagi biji adalah ....

Ingat ya!

Buah berperan penting untuk melindungi biji, menyiapkan makanan, dan membantu biji menyebar ke tempat baru agar tumbuhan dapat berkembang biak.

Periksa Jawaban

LIVEWORKSHEETS