ชื่อ..... ชั้น..... เลขที่.....

ใบงานที่ 3 เรื่อง การเขียนผังงานแบบลำดับ

<u>คำชี้แจง</u> : พิจารณาสถานการณ์ที่กำหนดให้อย่างละเอียด และ ออกแบบโปรแกรมการทำงานด้วยการเขียนแผนผังงานแบบลำดับ เพื่ออธิบายลักษณะการทำงานของโปรแกรม

(ว 4.2 ป.5/2)

สถานการณ์ : แป้งหอมต้องการเขียนโปรแกรมการบวกเลข โดยให้ผู้ใช้ป้อนตัวเลข 2 จำนวน แล้วให้โปรแกรมคำนวณหาผลลัพธ์ และแสดงผลทางหน้า จอ

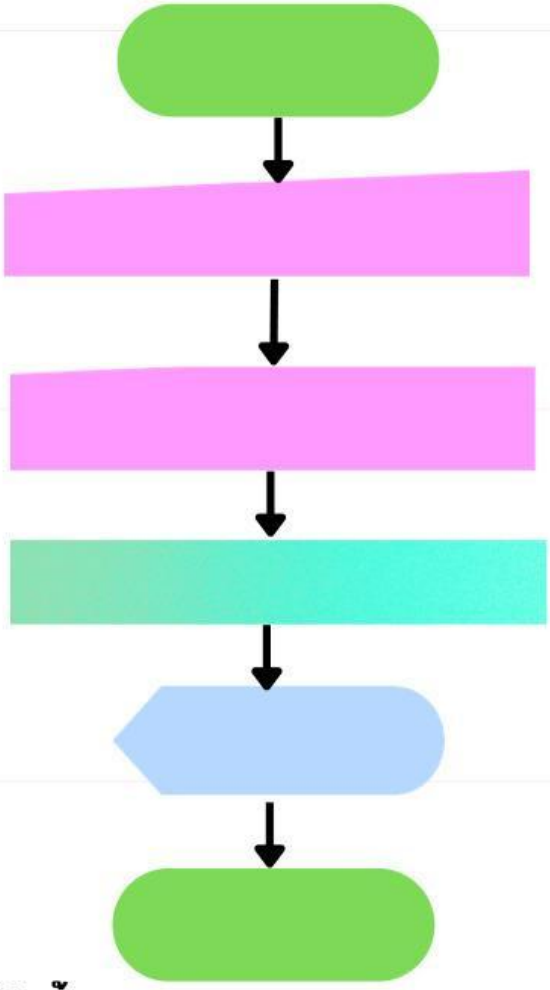

คำอธิบายการทำงานได้ดังนี้

.....

.....

.....

.....

.....

.....

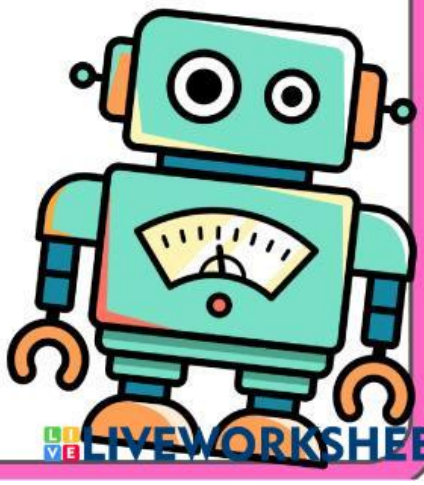

LIVEWORKSHEETS