Completa la tabla:

CARACTERÍSTICAS	ANFIBIOS	REPTILES
¿Tienen cuello?		
¿Reptan al desplazarse?		
¿Cómo es la piel?		
¿Regulan su temperatura?		
¿Se reproducen en tierra?		
¿Cómo es su fecundación?		
¿Olfato muy desarrollado?		
¿Poseen metamorfosis?		

Relaciona cada imagen con el tipo de vertebrado y el grupo correcto:

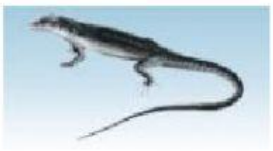

Completa el dibujo del esqueleto de reptil y ave con los nombres adecuados:

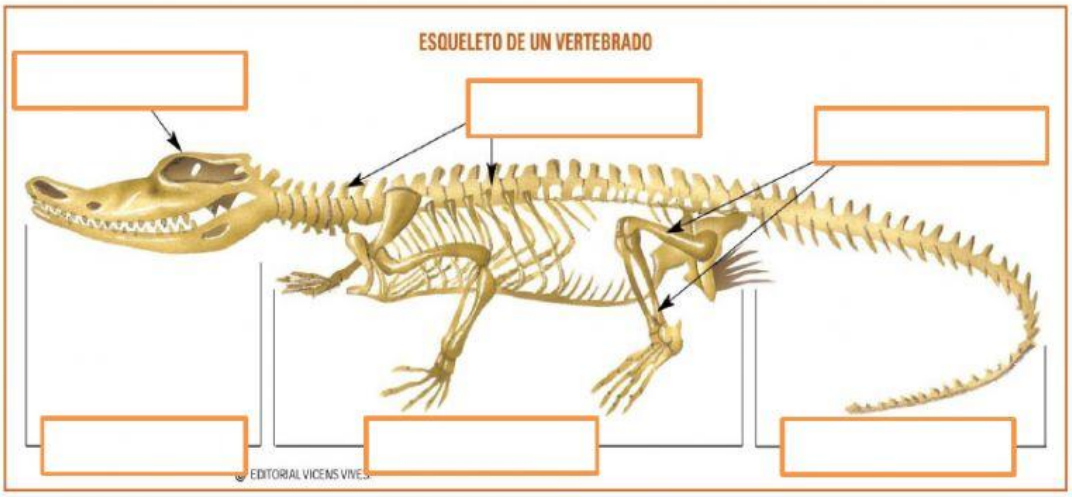

LIVEWORKSHEETS