Relaciona los conceptos a su posición en el arduino

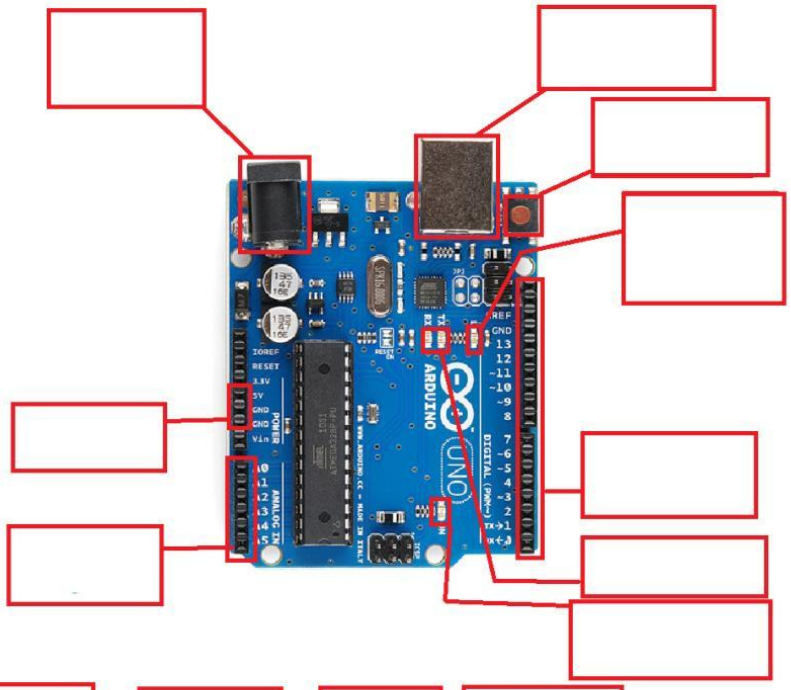

Conector De Alimentación

LED ON/OFF

Alimentación

Botón reset

LED's Tx y Rx

Pines digitales

Pines analógicos

Puerto USB

LED Pin 13

Une mediante una línea los conceptos con su definición.

Leds TX y RX	Este Conector se utiliza para alimentar la placa Arduino cuando no está conectada a un puerto USB. Acepta tensiones entre 7 y 12v.
Puerto USB	Puesta a cero del micro-controlador ATMega
Pins digitales	Usar estos pins para proporcionar una tensión de +5v y masa para los circuitos externos a la placa.
Pin 13 LED	Actúa como dispositivo de salida incorporado al Arduino, es útil para la depuración.
Pines GND y 5V	El corazón de la placa Arduino uno.
Led de encendido	Indica que la placa de Arduino está siendo alimentada. Útil para la depuración.
Botón de reset	Usar estos pins con la instrucción analogRead.
Conector de alimentación	Usado para alimentar y cargar los programadores a su Arduino y para la comunicación con el programa de Arduino.
Entradas analógicas	Estos diodos LEDs indican cuando se realiza una comunicación entre Arduino y el ordenador.
Microcontrolador ATmega	Usar estos pins con las instrucciones digitalRead, digitalWrite, y analogwrite solo trabaja con los pins PWM.

LIVEWORKSHEETS