أَوْرَاقُ عَمَلِيةِ التَّلَامِيْذِ

LEMBAR KERJA PESERTA DIDIK

الأَدْيَانُ فِيْ إِنْدونِيْسِيَّا

اللغة العربية

Kelas XI/ Fase F

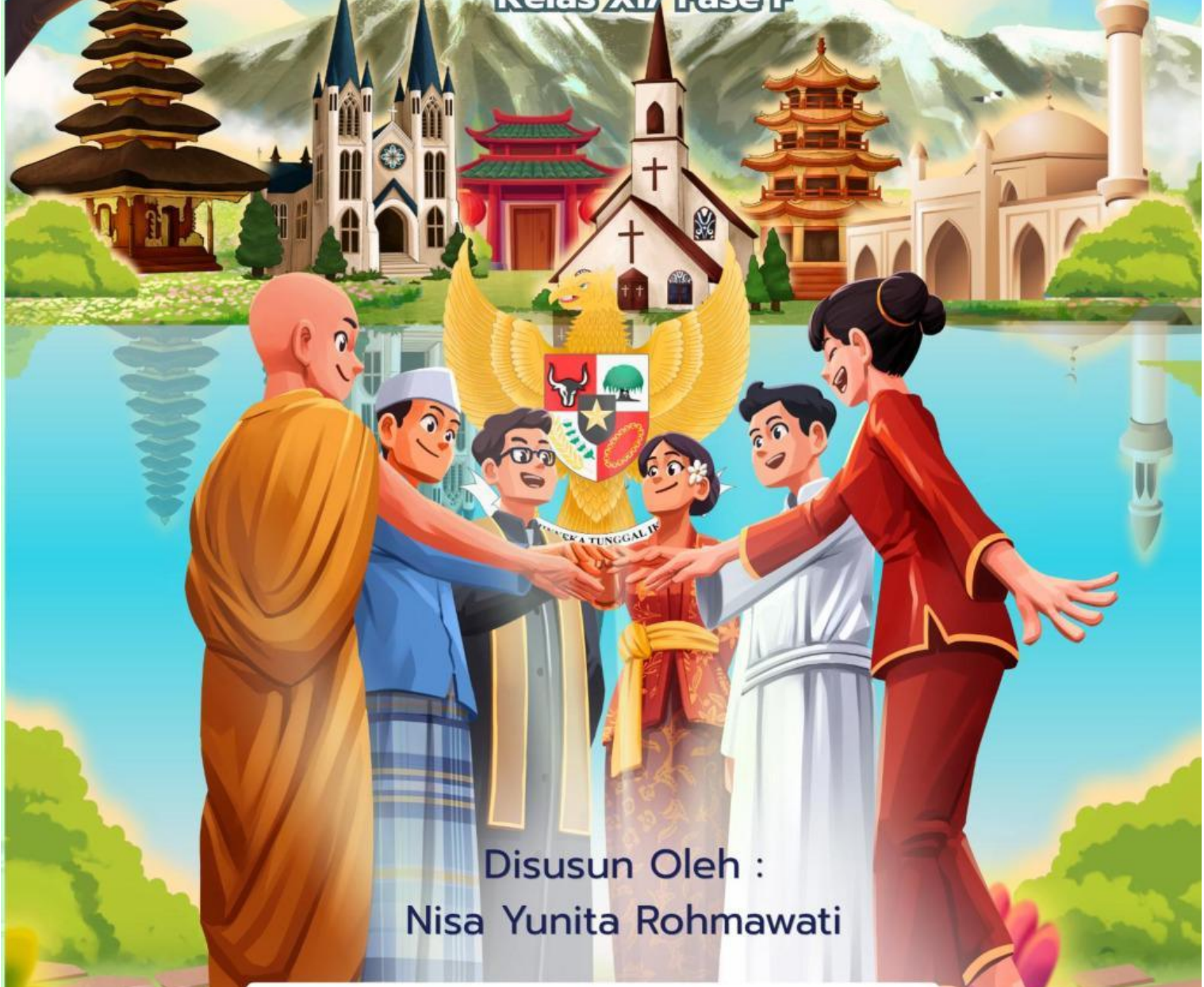

Disusun Oleh :

Nisa Yunita Rohmawati

إِسْمٌ : _____

فَصْلٌ : _____

LIVEWORKSHEETS

الْبَابُ الرَّابِعُ

"الْأَدْيَانُ فِي إِنْدُوْنِيْسِيَا"

مَهَارَةُ الْاِسْتِمَاعِ

أُنْظُرْ وَاسْتَمِعْ ثُمَّ رَدِّدْ!

SCAN HERE!

تُوجَدُ فِي بَلَدِنَا إِنْدُوْنِيْسِيَا سِتَّةُ أَدْيَانٍ رَسْمِيَّةٍ، هِيَ : الْإِسْلَامُ, وَالْمَسِيحِيَّةُ الْبُرُوْتِسْتَانْتِيَّةُ, وَالْكَاثُوْلِيْكِيَّةُ, وَالْبُوْذِيَّةُ, وَالْهِنْدُوْسِيَّةُ, وَالْكُونْفُوْشِيُوْسِيَّةُ. لِكُلِّ دِيْنٍ مِنْ هَذِهِ الْأَدْيَانِ السِّتَّةِ مَكَانٌ خَاصٌ لِلْعِبَادَةِ:

الْمُسْلِمُوْنَ يُصَلُّوْنَ فِي الْمَسْجِدِ أَوْ فِي الْمُصَلَّى. لِدِيْنِ الْإِسْلَامِ كِتَابٌ خَاصٌ وَهُوَ الْقُرْآنُ.

الْمَسِيحِيُّوْنَ الْبُرُوْتِسْتَانْتِيُّوْنَ يَتَعَبَّدُوْنَ فِي الْكَنِيْسَةِ. لِدِيْنِ الْمَسِيحِيَّةِ الْبُرُوْتِسْتَانْتِيَّة كِتَابٌ خَاصٌ وَهُوَ الْكِتَابُ.

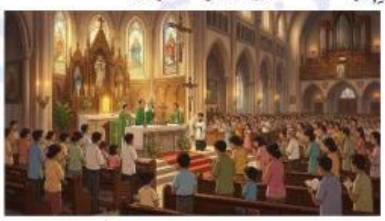

الْكَاثُوْلِيْكِيُّوْنَ يَتَعَبَّدُوْنَ فِيْ الْكَنِيْسَةِ. لِدِيْنِ الْكَاثُوْلِيْكِيَّةِ كِتَابٌ خَاصٌ وَهُوَ الْكِتَابُ.

الْبُوْذِيُوْنَ يَتَعَبَّدُوْنَ فِي مَعْبَدٍ يُسَمَّى "فِيْهَارَا" لِدِيْنِ الْبُوْدِيَّةِ كِتَابٌ خَاصٌ وَهُوَ تِري فِيْتَاكَا.

الْهِنْدُوْسِيُّوْنَ يَتَعَبَّدُوْنَ فِي مَعْبَدٍ يُسَمَّى "فُوْرَا". لِدِيْنِ الْهِنْدُوْسِيَّةِ كِتَابٌ خَاصٌ وَهُوَ فِيْدَا.

الْكُونْفُوشِيُوْسِيُّونَ يَتَعَبَّدُونَ فِي مَعْبَدٍ يُسَمَّى "كَيْلِيْنْتِيْنْجِ". لِدِينِ الْكُونْفُوشِيُوْسِيَّةِ كِتَابٌ خَاصٌ وَهُوَ شِيْ شُوْ وُوْتِشِيْنْجِ.

LIVEWORKSHEETS

يَتَكَوَّنُ سُكَانُ إِنْدُوْنِيْسِيَا مِنْ مُتَعَدِدِ الْأَدْيَانِ، وَالْأَعْرَاقِ، والثَّقَافَاتِ، لَكِنَّهُمْ يَعِيْشُونَ فِي تَسَامُحٍ وَسَلَامٍ.

تَدْرِيْبَاتٌ عَلَى مَهَارَاةِ الِاسْتِمَاعِ

أ. أَجِبْ الأَسْئِلَة مِنَ النَّصِ السَّابِقِ!

١. مَا الْمَوْضُوْعُ الْمُنَاسِبَ مِنَ النَّصِ السَّابِقِ؟

٢. كَمْ دِيْنًا فِيْ إِنْدُوْنِيْسِيًّا؟

٣. أَيْنَ يَتَعَبَّدُوْنَ الهِنْدُوْسِيُّوْنَ؟

٤. مَا الْكِتَابُ الخَاصُّ لِدِيْنِ الْهِنْدُوْسِيَّةِ

٥. كَيْفَ يَعِيْشُوْنَ سُكَانُ إِنْدُوْنِيْسِيَا مِنْ مُتَعَدِدِ الْأَدْيَانِ؟

ب. اِسْتَمِعْ إِلَى الْعِبَارَاتِ ثُمَّ اخْتَرْ الصُّوْرَةَ الْمُنَاسِبَةَ!

SCAN HERE!

١. الْكُونْفُوشِيُوْسِيُّونَ يَتَعَبَّدُونَ فِي مَعْبَدٍ يُسَمَّى "كَيْلِيْنْتِيْنْجِ".

أ.	ب.	ج.	هـ.

٢. لِدِيْنِ الْإِسْلَامِ كِتَابٌ خَاصٌ وَهُوَ الْقُرْآنُ.

أ.	ب.	ج.	هـ.

٣. الهِنْدُوْسِيُّوْنَ يَتَعَبَّدُوْنَ فِي مَعْبَدٍ يُسَمَّى "فُوْرَا".

أ.	ب.	ج.	هـ.

LIVEWORKSHEETS

٤. الْبُوْذِيُوْنَ يَتَعَبَّدُوْنَ فِي مَعْبَدٍ يُسَمَّى "فِيْهَارَا"

أ.	ب.	ج.	هـ.

٥. الْكَاثُوْلِيْكِيُّوْنَ يَتَعَبَّدُوْنَ فِيْ الْكَنِيْسَةِ.

أ.	ب.	ج.	هـ.

ج. اسْتَمِع إلى النَّصِ. ثُمَّ أَجِب عن الأسئلة الآتية !

SCAN HERE!

١- مَا هُوَ مَسْجِدُ الاِسْتِقْلَالِ؟

الجوَاب : .....

٢- أَيْنَ يَقَعُ هَذَا المَسْجِد؟

الجوَاب : .....

٣- كُمْ طَبَقَةً يَتَكَوَّنُ مَسْجِدُ الاِسْتِقْلَال؟

الجوَاب : .....

٤- مَا الَّذِيْ يُزَيِّنُ هَذَا الْمَسْجِدُ؟

الجوَاب : .....

٥- هَلْ يَفْخَرُ الإِنْدُوْنِيْسِيُّوْنَ بِهَذَا المَسْجِدُ؟

الجوَاب : .....

٦. أَيْنَ تَقَعُ الْمَكْتَبَة ؟

الجوَاب : .....

LIVEWORKSHEETS

د. استمع إلى العباراتِ، ثُمَّ اكتب "صَحِيح" أو "خَطَأ"

SCAN HERE!

١. .....

٢. .....

٣. .....

٤. .....

٥. .....

المُفْرَدَاتُ

الإِسْلَامُ	بُرُوْتِسْتَانْتِيَّةٌ	الكَاثُوْلِيْكِيَّةُ
هِنْدُوْسِيَّةٌ	بُوْذِيَّةٌ	كَنِيْسَةٌ
كُوْنْفُوْشِيُوْسِيَّةٌ / الْعَرَقِيَّةُ الصِّيْنِيَّةُ	الْمَسْجِدُ	التَّسَامُحُ
مَعْبَدٌ	فُوْرَا	فِيْهَارَا
كَيْلِيْنْتِيْنِجِ	دِيْنٌ (ج) أَدْيَانٌ	تَعَبَّدَ – يَتَعَبَّدُ

LIVEWORKSHEETS

تَدْرِيْبُ عَلَى الْمُفْرَدَاتُ!

كَوِّنْ الْمُفْرَدَاتِ مَعَ الصُّوْرَةِ الْمُنَاسِبَةِ!

١. فُوْرَا	•	•
٢. كَنِيْسَةُ	•	•
٣. فِيْهَارَا	•	•
٤. كَيْلِيْنْتِيْنج	•	•
٥. الإِسْلَامُ	•	•
٦. التَّسَامُحُ	•	•
٧. تَعَبَّدَ – يَتَعَبَّدُ	•	•
٨. بُرُوْتِسْتَانْتِيَّةٌ	•	•
٩. كُوْنْفُوْشِيُوْسِيَّةٌ	•	•
١٠. الكَاثُوْلِيْكِيَّةُ	•	•

LIVEWORKSHEETS

مَهَارَةُ الْكَلَامِ

اِقْرَأْ وَافْهَمْ الْحِوَارَ التَّالِيْ!

أ. الْحِوَارُ الْأَوَّلُ :

الْأَدْيَانُ فِي إِنْدُوْنِيْسِيَا

مُصْطَفَى : السَّلَامُ عَلَيْكُمْ.

عُمَرُ : وَعَلَيْكُمُ السَّلَامُ وَرَحْمَةُ اللهِ وَبَرَكَاتُهُ.

مُصْطَفَى : كَيْفَ حَالُكَ يَا عُمَرُ؟

عُمَرُ : اَلْحَمْدُ لِلَّهِ أَنَا بِخَيْرٍ مُصْطَفَى

مُصْطَفَى : فِي هَذَا الْيَوْمِ سَنَدْرُسُ عَنِ الْأَدْيَانِ فِي إِنْدُوْنِيْسِيَا. هَلْ تَعْرِفُ مَا هِيَ الْأَدْيَانُ الْمَوْجُوْدَةُ فِي بَلَدِنَا إِنْدُوْنِيْسِيَا؟

عُمَرُ : نَعَمْ يَا مُصْطَفَى، فِي بَلَدِنَا سِتَّةُ أَدْيَانٍ رَسْمِيَّةٍ، هِيَ: الْإِسْلَامُ وَالْمَسِيحِيَّةُ والكاثوليكيَّةُ وَالْبُوْذِيَّةُ وَالْهِنْدُوْسِيَّةُ وَالْكُونُفُوشِيُوسِيَّة.

مُصْطَفَى : هَلْ عَدَدُ الْمُسْلِمِينَ فِي بَلَدِنَا يُسَاوِي عَدَدَ الْمَسِيحِيَيْنَ وَالْكَاثوليكيِيْنَ؟

عُمَرُ : لَا، يَا مُصْطَفَى، عَدَدُ الْمُسْلِمِينَ فِي إِنْدُوْنِيْسِيَا أَكْثَرُ مِنْ عَدَدِ الْمَسِيحِيَيْنَ وَالْكَانُوْلِيْكِيِيْنَ. وَأَكْثَرُ أَيْضًا مِنْ عَدَدِ الْبُوْذِيَيْنَ وَالْهِنْدُوْسِيْنَ وَالْكُونُفُوشِيُوسِيْنَ. بَلْ قِيْلَ إِنَّ الْمُسْلِمِينَ فِي إِنْدُوْنِيْسِيَا أَكْثَرُ مِنْ عَدَدِ الْمُسْلِمِينَ فِي أَيِّ دَوْلَةٍ مِنَ الدُّوَلِ الْمُسْلِمَةِ فِي الْعَالَمِ.

مُصْطَفَى : هَلْ مَعْنَى هَذَا أَنَّ بَلَدَنَا إِنْدُوْنِيْسِيَا هُوَ بَلَدُ الْإِسْلَامِ؟

عُمَرُ : لَا يَا أَخِي، إِنْدُوْنِيْسِيَا لَيْسَتْ بَلَدَ الْإِسْلَامِ وَلَا بَلَد دِيَانَةٍ أُخْرَى، بَلْ هُوَ بَلَدٌ يَقُوْمُ عَلَى أَسَاسِ الْمَبَادِي الْخَمْسَةِ أَي الْبَنْتَشَاسِيْلَا". هَلْ تَعْرِفُ مَا هِيَ هَذِهِ الْمَبَادِئُ الْخَمْسَةُ؟

مُصْطَفَى : نَعَمْ، هذِهِ الْمَبَادِئُ هِيَ: الألوهِيَّةُ الْمُتَفَرِدَةُ، وَالْإِنْسَانِيَّةُ الْعَادِلَةُ وَالْمُتَحَضِرَةُ، وَوَحْدَةُ إِنْدُوْنِيْسِيَا، وَالدِيْمُقْرَاطِيَّةُ مِنْ خِلَالِ الْمُدَاوَلَاتِ الْإِجْتِمَاعِيَّةِ، وَالْعَدَالَةُ الْإِجْتِمَاعِيَّةُ الجَمِيعِ الْمُجْتَمَعَاتِ الْإِنْدُوْنِيْسِيَّةِ.

LIVEWORKSHEETS

عُمَرُ : رَائِعٌ! أَنْتَ مَا زِلْتَ تَحْفَظُ هَذِهِ الْمَبَادِئَ الْخَمْسَةَ جَيِّدًا مُصْطَفَى :

مُصْطَفَى : طَبْعًا يَا أَخِي, أَنَا مُسْلِمٌ، وَفِي ذَاتِ الْوَقْتِ أَنَا إِنْدُوْنِيْسِي.

عُمَرُ : شُكْرًا يَا مُصْطَفَى

مُصْطَفَى : عَفُوا يَا عُمَرُ.

أَجِبْ عَنْ الأَسْئِلَةِ مِنَ الْحِوَارِ الأَوَّلُ!

١. مَنْ يَتَحَدَّثُ فِيْ الْحِوَارِ السَّابِقَ؟
٢. كَيْفَ عَدَدُ الْمُسْلِمِ فِيْ إِنْدُوْنِيْسِيَّا
٣. مَا الخُلَاصَةُ مِنَ الْحِوَارِ؟

ب. الْحِوَارُ الثَّانِيْ :

الْمَعَابِدُ

شَرِيفَةُ : السَّلَامُ عَلَيْكُمْ.

فَاطِمَةُ : وَعَلَيْكُمُ السَّلَامُ وَرَحْمَةُ اللهِ وَبَرَكَاتُهُ.

شَرِيفَةُ : شَرِيْفَةُ : كَيْفَ حَالُكِ يَا فَاطِمَةُ؟

فَاطِمَةُ : اطِمَةُ : اَلْحَمْدُ لِلَّهِ أَنَا بِخَيْرٍ

شَرِيفَةُ : سرِيفَةُ : بِالْأَمْسِ دَرَسْنَا عَنِ الْأَدْيَانِ فِي إِنْدُوْنِيْسِيَا.

فَاطِمَةُ : نَعَمْ يَا شَرِيْفَةُ، الْأَدْيَانُ الرَّسْمِيَّةُ فِي بَلَدِنَا سِتَّةٌ: الْإِسْلَامُ وَالْمَسِيحِيَّةُ وَالْكَاثُوْلِيْكِيَّةُ وَالْبُوْدِيَّةُ وَالْهِنْدُوْسِيَّةُ وَالْكُونْفُوشِيُوسِيَّةُ.

شَرِيفَةُ : كَمَا هُوَ الْمَعْرُوفُ أَنَّ وَظِيفَةَ الْمُسْلِمِيْنَ الْأَسَاسِيَّةَ هِيَ عِبَادَةُ اللَّهِ. وَمِنْ أَعْظَمِ الْعِبَادَاتِ لِلْمُسْلِمِيْنَ هِيَ الصَّلَاةُ.

فَاطِمَةُ : صَحِيْحٌ يَا شَرِيْفَةُ, الصَّلَاةُ هِيَ مِنْ أَعْظَمِ الْعِبَادَاتِ لِلْمُسْلِمِيْنَ.

شَرِيفَةُ : إِذَا كَانَ لِلْمُسْلِمِيْنَ مَكَانٌ خَاصٌ بِالْعِبَادَةِ وَهُوَ الْمَسْجِدُ, فَهَلْ لِلأَدْيَانِ الْأُخْرَى مَكَانٌ خَاصٌ لِلْعِبَادَةِ؟

فَاطِمَةُ نَعَمْ يَا شَرِيْفَةُ. لِكُلِّ دِيْنٍ مِنْ هَذِهِ الْأَدْيَانِ الرَّسْمِيَّةِ فِي بَلَدِنَا مَكَانٌ خَاصٌ لِلْعِبَادَةِ.

شَرِيفَةُ مَا مَكَانُ الْعِبَادَةِ الْخَاصُّ لِلْمَسِيحِيِّينَ وَلِلْكَاثُوْلِيْكِيِّيْنَ؟

فَاطِمَةُ : مَكَانُ الْعِبَادَةِ الخاص لِلْمَسِيحِيْنَ وَلِلْكَاثوليكتيْنَ هُوَ الْكَنِيْسَةُ.

LIVEWORKSHEETS

شَرِيفَةُ : وَمَا مَكَانُ الْعِبَادَةِ الْخَاصُ لِلْبُوذِيّينَ وَلِلْهِنْدُوْسِيْنَ وَلِلْكُونُفُوشِيُوسِيّينَ؟

فَاطِمَةُ : مَكَانُ الْعِبَادَةِ الخَاصُ لِلْمُوْذِيَيْنَ يُسَمَّى "فِيْهَارَا"، وَمَكَانُ الْعِبَادَةِ الْخَاصُ لِلْهِنْدُوْسِيّيْنَ يُسَمَّى "فُوْرَا"، أَمَّا مَكَانُ الْعِبَادَةِ الْخَاصُ لِلْكُونُفُوشِيُوسِيْنَ فَيُسَمَّى "كَيْلِيلتينج".

شَرِيفَةُ : شُكْرًا يَا فَاطِمَةُ.

فَاطِمَةُ : عَفُوا يَاشَرِيفَةُ.

أَجِبْ عَنْ الأَسْئِلَةِ مِنَ الْحِوَارِ الأَوَّلُ!

١. مَنْ يَتَحَدَّثُ فِيْ الْحِوَارِ السَّابِقَ؟
٢. أُذْكُرْ الْمَعَابِدَ مِن الأَدْيَانُ فِي إِنْدُوْنِيْسِيَّا!
٣. مَا الخُلَاصَةُ مِنَ الْحِوَارِ؟

تَدْرِيْبَاتُ عَلَى مَهَارَاةِ الكَلَامِ

تَبَادَلِ الْحِوَارَ مَعَ زُمِيْلِكَ مُسْتَعِيْنًا كَمَا فِيْ المِثَالِ!

المِثَالِ : [الْمَسِيْحِيَّةُ - الْكَنِيْسَةُ]

+ : كَمْ دِينَا رَسْمِيًّا فِي بَلَدِنَا إِنْدُوْنِيْسِيَا؟

- : فِي بَلَدِنَا إِنْدُوْنِيْسِيَا سِتَّةُ أَدْيَانٍ رَسْمِيَّةٍ.

+ : مَا الْمِثَالُ مِنْ هَذِهِ الْأَدْيَانِ السِّتَّةِ؟

- : الْمِثَالُ مِنْ هَذِهِ الْأَدْيَانِ السِّتَّةِ الْمَسِيحِيَّةُ.

+ : هَلْ لِلْمَسِيحِيَيْنَ مَكَانُ خَاصٌ بِالْعِبَادَةِ؟

- : نَعَمْ، لِلْمَسِيحِيَيْنَ مَكَانُ خَاصٌ بِالْعِبَادَةِ.

+ : مَا اسْمُ مَكَانِ الْعِبَادَةِ لِلْمَسِيحِيَيْنَ؟

- : اِسْمُ مَكَانِ الْعِبَادَةِ لِلْمَسِيحِيَيْنَ "الْكَنِيسَةُ

١. [الْكَانُوْلِيْكِيَّةُ - الْكَنِيسَةُ]
٢. [الْإِسْلَامُ - الْمَسْجِدُ]
٣. [الْهِنْدُوْسِيَّةُ - بُوْرَا]
٤. [الْبُوْذِيَّةُ - بِيْهَارَا]
٥. [الْكُونُفُوشِيُوْسِيَّةُ - كَيْلِينْتِيْنج]

LIVEWORKSHEETS

مَهَارَةُ الْقِرَاءَةِ

أُنْظُرْ وَاقْرَأْ وَافْهَمْ !

الْأَدْيَانُ فِي إِنْدُوْنِيْسِيَا

الْأَدْيَانُ جَمْعُ كَلِمَةِ "دِيْن ، وَهُوَ مَجْمُوعَةٌ مِن القِيَمِ وَالمُعْتَقِدَات الَّتِي تَتَطَوَّرُ صَمْنَ المَنْظُومَة الثَّقَافِيَّةِ لِلْمُجْتَمَعِ ، وَالأَدْيَانُ لَهَا رُمُوْزٌ وَتَارِيخٌ مُقَدَّسٍ. الدِّيْنُ هُوَ مَجْمُوعَةٌ مِنَ القَوَاعِدِ التِي تُنَظِمُ عَلَاقَات الإِنْسَان بِرَبِّهِ، والإِنْسَانِ بِالإِنْسَانِ والإِنْسَانِ بِبِيْئَتِهِ.

إِنْدُوْنِيْسِيَا لَيْسَتْ دَوْلَةً إِسْلَامِيَّةً وَلَا دَوْلَةَ دِيَانَةٍ أُخْرَى، إِنَّمَا هِيَ دَوْلَةٌ تَقُوْمُ عَلَى أَسَاسِ الْمَبَادِئِ الْخَمْسَةِ أَيْ "الْبَنْتَشَاسِيْلاً" : الْأُلُوهِيَّةُ الْمُتَفَرِدَة وَالْإِنْسَانِيَّةُ الْعَادِلَةُ وَالْمُتَحَضِرَةُ، وَوَحْدَهُ إِنْدُوْنِيْسِيَا، وَالدِّيمُقْرَاطِيَّةُ مِنْ خِلَالِ الْمُدَاوَلَاتِ الْاِجْتِمَاعِيَّةِ، وَالْعَدَالَةُ الْاِجْتِمَاعِيَّةُ لِجَمِيعِ الْمُجْتَمَعَاتِ الْإِنْدُوْنِيسِيَّةِ).

بِنَاءً عَلَى هَذِهِ الْمَبَادِي، قَرَّرَتْ حُكُومَةُ إِنْدُوْنِيْسِيَا، كَمَا هُوَ مَكْتُوبٌ فِي دستور ١٩٤٥، أَنَّ الْأَدْيَانَ الرَّسْمِيَّةَ فِي بَلَدِنَا إِنْدُوْنِيْسِيَا سِتَّةُ أَدْيَانٍ، وَهِي: الإِسْلَامُ، والبَرُوْتِسْتَانْتِيَة، والكَانُوْلِيْكِيَة، والهِنْدُوْسِيَّة، والبُوْذِيَة، والكُوْنفُشِيُوسِيَة أو العِرْقِيَّة الصِّيْنِيَّة. ولكُلِّ دِيْنٍ مِنها مَعَابِدَهُ الخَاصَّةِ الَّتِي يَتَعَبَّدُ فِيهَا مُعْتَنِقُوْهُ.

وَتَدُلُّ الْبَيَانَاتُ عَلَى أَنَّ عَدَدَ الْمُسْلِمِينَ فِي إِنْدُوْنِيْسِيَا أَكْثَرُ مِنْ عَدَدِ مُعْتَنِقِي الْأَدْيَانِ الْأُخْرَى وَهُذَا تَدُلُّ أَيْضًا عَلَى أَنَّ عَدَدَ الْمُسْلِمِيْنَ فِي إِنْدُوْنِيْسِيَا أَكْثَرُ مِنْ عَدَدِ الْمُسْلِمِينَ فِي أَي دَوْلَةٍ مِنَ الدُّوَلِ الْمُسْلِمَةِ فِي الْعَالَمِ.

يُصَلِّي الْمُسْلِمُوْن فِي المَسَاجِدِ، وَأَشْهَرُ المَسَاجِد فِي إِنْدُوْنِيْسِيَّا هُوَ مَسْجِدُ الاسْتِقْلَالِ فِي جَاكَرْتَا. وَيَتَعَبَّدُ المَسِيحِيُّوْنَ البَرُوْتِسْتَانْت والكَاتُوْلِيْكَ فِي الكَنِيْسَةِ، وَالْكَنِيسَةُ المَشْهُورَةُ فِي إِنْدُوْنِيْسِيَّا هِيَ كَنِيْسَةٌ كَاتِيْدِرَالَ. يَتَعَبَّدُ الهِنْدُوْسِيُون وَالبُوْذِيُون وَالكُونْفُشِيُوسِيُّوْن فِي المَعْبَدِ. المَعْبَدُ لِلْهِنْدُوْسِيَّةِ يُسَمَّى بِـ "فُوْرًا"، وأَشْهَرُها فُوْرًا بَسَاكِيْح فِي جَزِيرَةِ بَالِي, وَالمَعْبَدُ لِلبُوْذِيَة يُسَمَّى بِـ"فِهَارًا مِثْلُ فِهَارًا هُوْنج تِيْكَ حِيَان فِي سُوْرَبَايَا، وَأَمَّا المَعْبَدُ لِلْكُوْنفُشِيُوسِيَّة فيُسَمَّى بِالمَعْبَد الكُوْنفُوْشِي بِـ"كَيْلِيْنْتِيْنج" وَأَشْهَرُه فِي إِنْدُوْنِيْسِيَّا هُوَ مَعْبَدُ سَامْ بُوْ كُوْنج فِي سَمَارَانْج.

اقرأ الجُمَل التالية، ثم ضع (ص) إذَا كَانَت الجُمْلَة صَحِيحَة أو (خ) إذَا كَانَت خَاطِئَة، وصَحِحِ الخطأ!

١. (.....) تُوجَدُ فِي إِنْدُوْنِيْسِيَا خَمْسَةُ أَدْيَانٍ رَسْمِيَّةٍ.

الصَّحِيح : .....

٢. (.....) الدِيْنُ يُنَظِمُ عَلَاقَةَ الْإِنْسَانِ بِرَبِّهِ

الصَّحِيح : .....

LIVEWORKSHEETS

٣. (.....) يَتَسَامَحَ مُعْتَنِقُوا الْأَدْيَانِ فِي إِنْدُوْنِيْسِيَا

الصَّحيح : .....

٤. (.....) يَتَعَبَّدُ مُعْتَنِقُوا الأَدْيَانِ فِي الْمَسْجِدِ

الصَّحيح : .....

٥. (.....) تَقَعُ فُوَرَا بَسَاكِيْحٍ فِي جَاكَرْتَا

الصَّحيح : .....

أجِبْ عَنِ الأَسْئِلَةِ الآتِيَة

١- مَا هُوَ الدِّيْن؟

الجوَاب : .....

٢- كَمْ دِيْنًا فِي إِنْدُوْنِيْسِيَّا؟ وَمَا هِيَ ؟

الجوَاب : .....

٣- أَيْنَ يُصَلِّي الْمُسْلِمُوْنَ؟

الجوَاب : .....

٤- أَيْنَ يَتَعَبَّدُ الهِنْدُوْسِيُّوْن ؟

الجوَاب : .....

٥- كَيْفَ كَانَتِ الْأَدْيَانِ فِي إِنْدُونِيْسِيَا؟

الجوَاب : .....

مَهَارَةُ الْكِتَابَةِ

أ. تَرْتِيْبُ الْكَلِمَاتِ الْتَالِيَة إِلَى الْجُمْلَةِ الصَّحِيْحَةِ!

١- عَلَى – دَوْلَةٌ – إِنْدُوْنِيْسِيَا - الْمَبَادِئِ – تَقُوْمُ – الْخَمْسَةِ

.....

٢- فِيْ – الْحُكُوْمَةُ – سِتَّةُ - أَنَّ – قَرَّرَتْ – الْأَدْيَانَ الرَّسْمِيَّةَ – بَلَدِنَا – أَدْيَانٍ – إِنْدُوْنِيْسِيَا

.....

٣- الْأَدْيَانِ – فِيْ – عَدَدُ – مُعْتَنِقِيْ – إِنْدُوْنِيْسِيَا – أَكْثَرُ مِنْ – الْمُسْلِمِيْنَ – عَدَدِ – الأُخْرَى

.....

٤- الْكَنِيْسَةِ – الْكَاثُوْلِيْكِيَّيْنَ – يَتَعَبَّدُ – فِيْ – المَسِيْحِيُّوْنَ

.....

٥- كَيْلِيْنْتِيْنِج – الْمَعْبَدُ – يُسَمَّى – لِلْكُوْنْفُوْشِيُوْسِيِّيْنَ

.....

LIVEWORKSHEETS

ب. تَرْتِيْبُ الجُمَلِ الْتَالِيَة إِلَى الفِقْرَةِ الْمُفِيْدَةِ!

١. وَالْعَدَالَةُ الاِجْتِمَاعِيَّةُ لِجَمِيْعِ الْمُجْتَمَعَاتِ الإِنْدُوْنِيْسِيَّةِ
٢. وَوَحْدَةُ إِنْدُوْنِسِيَا
٣. تَقُوْمُ إِنْدُوْنِيْسِيَا عَلَى أَسَاسِ الْمَبَادِئِ الْخَمْسَةِ أَيْ "الْبَنْتَشَاسِيْلَا"
٤. الأُلُوْهِيَّةُ الْمُتَفَرِّدَةُ وَالإِنْسَانِيَّةُ الْعَادِلَةُ وَالْمُتَحَضِّرَةُ
٥. والدِّيْمُقْرَاطِيَّةُ مِنْ خِلَالِ الْمُدَاوَلَاتِ الاِجْتِمَاعِيَّةِ

.....
.....
.....
.....
.....
.....
.....

الْقَوَاعِدُ

النَّعْتُ وَالْمَنْعُوْتُ

لَاحِظْ الْأَمْثِلَةِ التَّالِيَّةِ عَنْ النَّعْتِ وَالْمَنْعُوْتِ.

رقم	الأمثلة
١.	الأَدْيَانُ الرَّسْمِيَّةُ فِي إِنْدُونِيسِيَا سِتَّةٌ.
٢.	لِدِيْنِ الْإِسْلَامِ كِتَابٌ خَاصٌ وَهُوَ الْقُرْآنُ.
٣.	الْمَسْجِدُ الْمَشْهُورُ هُوَ مَسْجِدُ الاِسْتِقْلَالِ.
٤.	الإِسْلَامُ هُوَ الدِّينُ الْخَالِصُ.
٥.	الْمَعْبَدُ الْخَاصُّ لِلْهِنْدُوسِيَّةِ يُسَمَّى بُورَا.
٦.	الْمَبَادِئُ الْخَمْسَةُ هِيَ أَسَاسُ الدَّوْلَةِ.
٧.	الْإِنْسَانِيَّةُ الْمُتَحَضِّرَةُ مِنْ مَبَادِئِ بَنْجَاسِيلَا.
٨.	الْعَدَالَةُ الْاِجْتِمَاعِيَّةُ هَدَفٌ لِجَمِيعِ الشَّعْبِ.
٩.	لِلْمَسْجِدِ الْمَسَاحَةُ الْوَاسِعَةُ.
١٠.	حَوْلَ الْمَسْجِدِ الْحَدِيقَةُ الْكَبِيرَةُ.
١١.	لِلْمَسْجِدِ الْمَئْذَنَةُ الْعَالِيَةُ.

LIVEWORKSHEETS

ألْمِثَالُ :

الأَدْيَانُ الرَّسْمِيَّةُ

المَنْعُوْتُ ← الأَدْيَانُ ، النَّعْتُ ← الرَّسْمِيَّةُ

الرَّفع + الإفْرَاد + التَّأْنِيث + التَّعْرِيف

النَّعْتُ وَالْمَنْعُوْتُ

- **التَّعْرِيفُ**: تابعٌ يُذْكَرُ لِبَيَانِ صِفَةٍ مِنْ صِفَاتِ مَنْعُوتِهِ أَوْ يَصِفُ مَا يَتَعَلَّقُ بِهِ
- **التَّرْتِيبُ**: المَنْعُوْت + النَّعْت
- **الشُّرُوط**: أَنْ يُطابِقَ النَّعْتُ مَنْعوتَهُ فِي جَمِيعِ أَحْوَالِهِ : الْإِعْرَابِ (الرَّفع، والنصب، والجَرّ)، والإفْرَاد والتَّثْنِيَّة، وَالجَمْع، والتَّذْكِيرِ، والتَّأْنِيث، والتَّنْكِير، والتَّعْرِيف

الإِضَافَةُ

لَاحِظْ الْأَمْثِلَةِ التَّالِيَّةِ عَنْ الإِضَافَةِ !

رقم	الأمثلة
١.	دِينُ الإِسْلَامِ هُوَ أَكْبَرُ دِينٍ فِي إِنْدُونِيسِيَا.
٢.	مَسْجِدُ الاِسْتِقْلَالِ فِي جَاكَرْتَا.
٣.	يَقَعُ مَعْبَدُ بَسَاكِيهْ فِي جَزِيرَةِ بَالِي.
٤.	عَدَدُ الْمُسْلِمِينَ كَبِيرٌ فِي إِنْدُونِيسِيَا.
٥.	أَرْكَانُ الإِسْلَامِ خَمْسَةٌ.
٦.	يَحُجُّ الْمُسْلِمُ إِلَى بَيْتِ اللَّهِ.
٧.	كِتَابُ الإِسْلَامِ هُوَ الْقُرْآنُ.
٨.	لِكُلِّ دِينٍ مَكَانُ الْعِبَادَةِ الْخَاصُّ.
٩.	حُكُومَةُ إِنْدُونِيسِيَا تَعْتَرِفُ بِالسِّتَّةِ الْأَدْيَانِ الرَّسْمِيَّةِ.
١٠.	شِعَارُ إِنْدُونِيسِيَا هُوَ «الْوَحْدَةُ فِي التَّنَوُّعِ.«
١١.	مَعْبَدُ الْبُوذِيَّةِ يُسَمَّى فِيهَارَا.
١٢.	سُكَّانُ إِنْدُونِيسِيَا يَعِيشُونَ فِي تَسَامُحٍ.

LIVEWORKSHEETS

ٱلْمِثَالُ : دِينُ الإِسْلَامِ

مضاف — مضاف إليه

النَّعْتُ وَالْمَنْعُوْتُ

- **التَّعْرِيفُ**: نسبةُ اسمٍ إلى اسمٍ آخرَ أَوْ تَرْكِيبٌ يَتَكَوَّنُ مِنْ كَلِمَتَيْنِ وَيَكُونُ بَيْنَهُمَا مَعْنَى الْمِلْكِيَّةِ أَوِ التَّخْصِيصِ
- **التَّرْتِيبُ**: مُضَافٌ + مُضَافٌ إِلَيْهِ
- **الشُّرُوْطُ**:
  - المضاف : يُعْرَبُ بِحَسَبِ مَوْقِعِهِ فِيْ الْجُمْلَةِ (الرَّفْعَ أَوْ النَّصْبِ أَوْ الْجَرِّ)
  - الْمُضَافُ إِلَيْهِ : يُعْرَبُ مَجْرُوْرًا دَائِمًا وَأَبَدًا

تَدْرِيْبَاتُ عَلَى الْقَوَاعِدِ

أ. ضَعْ عَلَامَة (✓) حَسَبَ وَصْفِ التَّرْكِيْبِ الَّذِي تَحْتَه خَطٌّ!

الْجُمْلَة	النَّعْتُ وَالْمَنْعُوْتُ	الإِضَافَةُ
١. تَقَعَ مَسْجِدُ الإِسْتِقْلَالِ فِيْ جَاكَرْتَا		
٢. فُوْرًا بَسَاكِيْحٍ فِي جَزِيرَةِ بَالِي		
٣. لِدِيْنِ الْإِسْلَامِ كِتَابٌ خَاصٌ وَهُوَ الْقُرْآنُ.		
٤. لِكُلِّ دِينٍ مَكَانُ الْعِبَادَةِ الْخَاصُّ.		
٥. . الْكَنِيسَةُ الْمَشْهُورَةُ فِي إِنْدُوْنِيْسِيَّا هِيَ كَنِيْسَةُ الكَاتِيْدرَالِ		

ب. اِخْتَرِ النَّعْتَ وَالْمَنْعُوْتَ وَالإِضَافَةَ مِن النَّصِ التَّالِيْ ثُمَّ اكْتُبْ فِيْ الْحَدْوَالِ!

الْأَدْيَانُ هُوَ مَجْمُوعَةٌ مِن القِيَمِ وَالْمُعْتَقِدَات الَّتِي تَتَطَوَّرُ ضِمْنَ الْمَنْظُومَة الثَّقَافِيَّةِ لِلْمُجْتَمَعِ ، وَالأَدْيَانُ لَهَا رُمُؤْذٌ وَتَارِيخٌ مُقَدَّسٍ. الدِّيْنُ هُوَ مَجْمُوعَةٌ مِنَ القَوَاعِدِ التِي تُنَظِمُ عَلَاقَات الإِنْسَان بِرَبِّهِ، والإِنْسَانِ

LIVEWORKSHEETS

بِالإِنْسَانِ والإِنْسَانِ بِبِيْئَتِهِ. إِنْدُوْنِيْسِيَا لَيْسَتْ دَوْلَةً إِسْلَامِيَّةً وَلَا دَوْلَةَ دِيَانَةٍ أُخْرَى، إِنَّمَا هِيَ دَوْلَةٌ تَقُوْمُ عَلَى أَسَاسِ الْمَبَادِئِ الْخَمْسَةِ أَيْ "الْبَنْتَشَاسِيْلاً"

بِنَاءً عَلَى هَذِهِ الْمَبَادِي، قَرَّرَتْ حُكُومَةُ إِنْدُوْنِيْسِيَا، كَمَا هُوَ مَكْتُوبٌ فِي دستور ١٩٤٥. أَنَّ الْأَدْيَانَ الرَّسْمِيَّةَ فِي بَلَدِنَا إِنْدُوْنِيْسِيَا سِتَّةُ أَدْيَانٍ، وَهِيَ: الإِسْلَامُ، والبَرُوْتِسْتَانْتِيَة، والكَانُوْلِيْكِيَّة، والهِنْدُوْسِيَّة، والبُوْذِيَّة، والكُوْنفُشِيُوسِيَّة أو العِرْقِيَّة الصِّيْنِيَّة. ولكُلِّ دِيْنٍ مِنها مَعَابِدَهُ الخَاصَّةِ الَّتِي يَتَعَبَّدُ فِيهَا مُعْتَنِقُوْهُ. يُصَلِّي المُسْلِمُوْن فِي المَسَاجِدِ، وَأَشْهَرُ المَسَاجِد في إِنْدُوْنِيْسِيَّا هُوَ مَسْجِدُ الاسْتِقْلَالِ فِي جَاكَرْتَا. وَيَتَعَبَّدُ المَسِيحِيُّوْنَ البَرُوْتِسْتَانْت والكَاتُوْلِيْكَ فِي الكَنِيْسَةِ، وَالْكَنِيسَةُ المَشْهُورَةُ فِي إِنْدُوْنِيْسِيَّا هِيَ كَنِيْسَةُ كَاتِيْدِرَالَ. يَتَعَبَّدُ الهِنْدُوْسِيُون وَالبُوْذِيُون وَالكُونْفُشِيُوسِيُّوْن فِي المَعْبَدِ. المَعْبَدُ لِلْهِنْدُوْسِيَّةِ يُسَمَّى بـ"فُوْرًا"، وأَشْهَرُها فُوْرًا بَسَاكِيْح فِي جَزِيرَةِ بَالِي. وَالمَعْبَدُ لِلبُوْذِيَة يُسَمَّى بـ"فِهَارًا مِثْلُ فِهَارًا هُوْنج تِيْكَ جِيَان فِي سُوْرَبَايَا، وَأَمَّا المَعْبَدُ لِلْكُوْنفُشِيُوسِيَّة فيُسَمَّى بِالمَعْبَد الكُوْنفُوْشِي بـ"كَيْلِيْنْتِيْنج" وَأَشْهَرُه فِي إِنْدُوْنِيْسِيَّا هُوَ مَعْبَدُ سَامْ بُوْ كُوْنج فِي سَمَارَانُج.

النَّعْتُ وَ الْمَنْعُوْتُ	الإِضَافَةُ

Daftar Pustaka

Kementerian Agama Republik Indonesia. (2025). Keputusan Direktur Jenderal Pendidikan Islam Nomor 9941 Tahun 2025 Tentang Capaian Pembelajaran Mata Pelajaran Pendidikan Agama Islam Dan Bahasa Arab Pada Madrasah.

Saefulloh, Hasan. (2024). *Semangat Fasih Berbahasa Arab MA Kelas XI.* Jakarta : Penerbit Erlangga

Saefulloh, Hasan. (2024). *Semangat Fasih Berbahasa Arab MA Kelas XI.* Jakarta : Penerbit Erlangga

Sari, R., & Amrullah, Hasyim. (2020). *Bahasa Arab Madrasah Aliyah Kelas XI.* Jakarta : Kementerian Agama RI.

Syarofah, A., & Barry, M.Y. (2020). *Bahasa Arab Madrasah Aliyah Kelas XI.* Jakarta : Kementerian Agama RI.

LIVEWORKSHEETS