FICHA DE APRENDIZAJE DE COMUNICACIÓN

LEEMOS LEYENDAS PARA CONOCER NUESTRAS TRADICIONES

1. **Observa el siguiente título e imágenes, luego responde las preguntas:**

El toro encantado

a) ¿De qué tratará esta leyenda?

_____

_____

b) ¿Tendrá alguna relación el título con la imagen? ¿Por qué?

_____

_____

c) *¿De qué región del país será esta leyenda?* ¿Por qué crees que es de esa región?

_____

_____

2. **Analiza la siguiente leyenda y subraya los hechos que son ficticios (que no son reales).**

El Toro Encantado

Cuenta una antigua leyenda, que de las aguas de la laguna Rasuhuillca, en Huanta, hace muchos siglos atrás, un enorme toro furioso salía de sus aguas, provocando inundaciones y daños a todo el pueblo.

El toro, negro, brillante y corpulento, luego de dejar al pueblo destruido, volvía cansado al fondo de la laguna. Los habitantes de Huanta estaban cansados, y no sabían que hacer, hasta que cierto día, una anciana, sabiendo que le quedaban solo un par de años de vida, decidió sacrificarse para poder contener al animal.

Fue así, como la anciana, luego de un largo ritual, se lanzó junto con una enorme jaula de gruesos barrotes de fierro encantados, al fondo del lago.

Allí, lo encontró dormido, y como pudo, lo metió dentro de la jaula. Es la misma viejecita, quien vigilaba que no se escape.

El pueblo de Huanta vivía feliz, tranquilo, sabiendo que su peor enemigo vivía encerrado en lo más profundo del lago.

Sin embargo, esta historia no termina aquí…

Un día de invierno, cuando las lluvias azotaban con fiereza la tierra, un luminoso y brillante rayo cayó en la laguna de Rasuhuillca, dejando a la anciana ciega, solo por unos segundos. Pero esos pocos segundos

LIVEWORKSHEETS

fueron suficientes para que el malvado toro le robara las llaves de su jaula, y volviera a hacer lo que más le gustaba hacer: inundar y sembrar el pánico en el pueblo de Huanta.

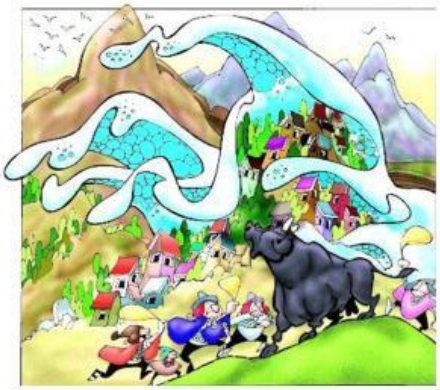

El toro se reía y burlaba, pensando que nunca se cansaría. Pero como siempre, luego de un par de días, el toro caía rendido, dormido al fondo del lago.

Y esta vez, soltando las llaves que tan fuertemente sujetaba entre sus pezuñas.

La viejecilla tomó las llaves, y volvió a poner al toro en su jaula. Ahora las cuida más que antes, pues sabe que, ante cualquier descuido, el toro las tomará y volverá a dejar su rastro de destrucción en Huanta.

Desde aquel día, la última vez que escapó, que el pueblo teme que otra vez el toro pueda e inundar la bella ciudad de Huanta.

3. Responde las siguientes preguntas:

a) ¿Cómo inicia la leyenda?

b) ¿Dónde sucede la leyenda?

c) ¿Cuál es el problema principal de la leyenda?

d) ¿Quiénes son los personajes?

e) ¿Cómo termina la leyenda?

f) ¿Qué hechos de la leyenda crees que son reales o ficticios? ¿Por qué?

4. Completa con V si el enunciado es verdadero o F si es Falso.

a) El toro salía del fondo del agua para jugar con la gente de Huanta. ( )

b) El pueblo estaba tranquilo porque el toro fue capturado en el fondo de la laguna. ( )

c) El toro se escapó porque la anciana se durmió. ( )

d) La anciana lo volvió a atrapar porque el toro cayó dormido y soltó la llave. ( )

e) Todos los hechos de la leyenda son reales. ( )

f) Esta leyenda es de la región de la sierra. ( )

g) Las leyendas se transmiten de manera oral y escrita. ( )

LIVEWORKSHEETS

5. **Escribe del 1 al 6 ordenando la secuencia de la leyenda.**

Finalmente, el toro dormido volvió a caer al fondo del lago, la viejita volvió a atraparlo. Desde aquel día el pueblo teme que escape.

Un día de lluvia, un rayo dejó ciega a la anciana por un momento y el toro aprovechó para escapar.

Luego de un largo ritual, la anciana se lanzó al fondo con una jaula aprovechando que estaba dormido lo encerró.

Los habitantes no sabían qué hacer, Pero una anciana decidió sacrificarse para contener al animal.

Cuenta la leyenda que de las aguas de la laguna en Huanta salía un toro furioso provocando inundaciones.

Entonces el toro subió y sembró nuevamente el pánico en el pueblo de Huanta.

6. **Reflexiona y responde:**
   a) ¿Crees que las leyendas son parte importante de nuestras tradiciones?

   _____

   _____

   b) ¿Cómo podemos ayudar a mantenerlas vigentes a través de los años?

   _____

   _____

   c) ¿Qué leyendas te han contado tus padres de su región de origen?

   _____

   _____

7. **Investiga con tus familiares sobre las leyendas de sus pueblos originarios. Luego, elabora una lista de esas leyendas y escribe brevemente información sobre que tratan, si es posible organízalas según las regiones de su origen.**

LIVEWORKSHEETS