

# STRUKTUR ANATOMI BUNGA

PILIH LAH JAWABAN YANG PALING TEPAT!

1 Bagian bunga yang berfungsi menarik serangga dan membantu proses penyerbukan adalah ....

- A Kelopak
- B Mahkota
- C Benang sari
- D Putik

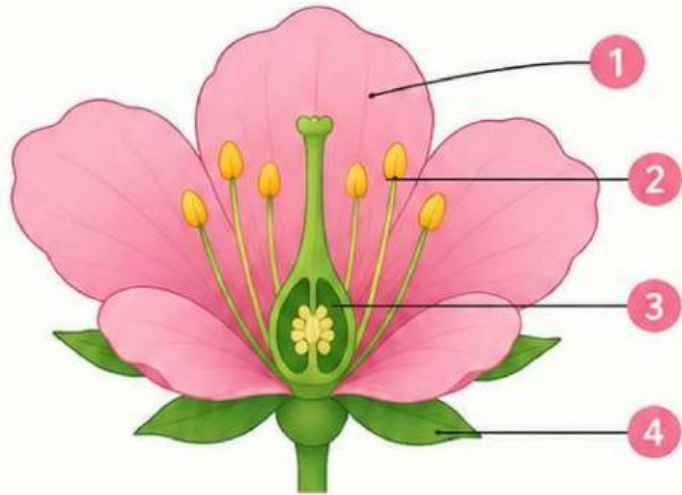

2 Bagian bunga yang menghasilkan serbuk sari (sel kelamin jantan) adalah ....

- A Putik
- B Mahkota
- C Benang sari
- D Kelopak

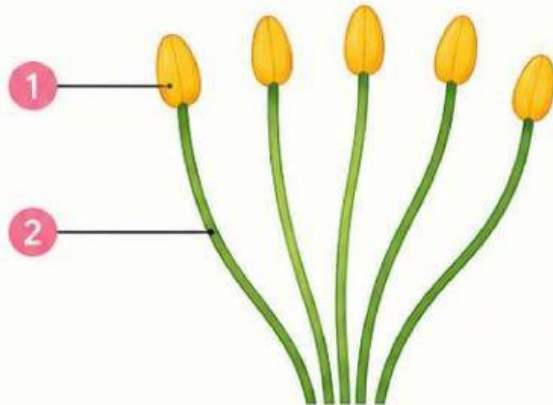

3 Urutan proses penyerbukan hingga terbentuknya biji yang benar adalah ....

- A Serbuk sari → Kepala putik → Pembuahan → Biji
- B Kepala putik → Serbuk sari → Pembuahan → Biji
- C Pembuahan → Serbuk sari → Kepala putik → Biji
- D Serbuk sari → Biji → Kepala putik → Pembuahan

# STRUKTUR ANATOMI BUNGA

JAWABLAH PERTANYAAN BERIKUT DENGAN TEPAT!

- 1 Sebutkan dan jelaskan 3 bagian utama bunga beserta fungsi masing-masing bagian!



-----

-----

-----

-----

- 2 Jelaskan bagaimana proses penyerbukan pada bunga! Sertakan peran serangga atau angin dalam proses tersebut!

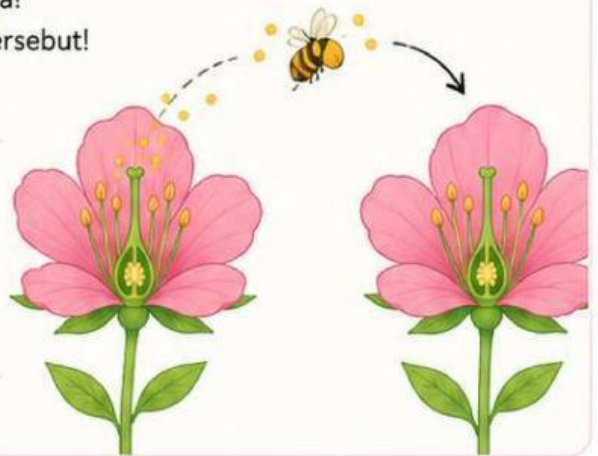

-----

-----

-----

-----

- 3 Setelah terjadi pembuahan, apa yang terjadi pada bagian bunga hingga terbentuknya biji dan tumbuhan baru? Jelaskan secara berurutan!

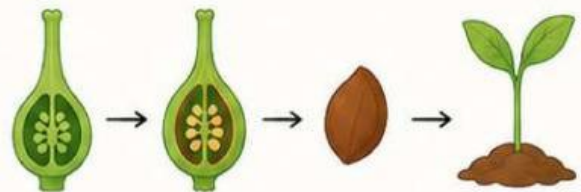

-----

-----

-----

-----

Semangat Belajar!

# STRUKTUR ANATOMI BUNGA

JODOHKAN DENGAN GARIS!

Tarik garis dari bagian bunga di kolom kiri ke fungsi yang tepat di kolom kanan!

1



Mahkota Bunga

2



Kelopak Bunga

3



Benang Sari

4



Putik

5



Tangkai Bunga

A Menghasilkan serbuk sari yang berisi sel kelamin jantan.

B Tempat terjadinya pembuahan setelah serbuk sari menempel pada kepala putik.

C Berfungsi menarik serangga agar datang ke bunga untuk membantu proses penyerbukan.

D Melindungi bunga saat masih kuncup dan bagian-bagian bunga yang ada di dalamnya.

E Menopang bunga agar tetap tegak dan menghubungkan bunga dengan batang tumbuhan.

Selamat Belajar!

# STRUKTUR ANATOMI BUNGA

KELOMPOKKAN DENGAN TEPAT!



Kelompokkan bagian-bagian bunga berikut ke dalam kategori yang sesuai!

## CARA MENGERJAKAN:

1. Perhatikan gambar bagian-bagian bunga di bawah.
2. Kelompokkan sesuai kategorinya dengan cara menyeret (drag) gambar ke kolom yang tepat.
3. Pastikan setiap bagian berada pada kategori yang benar.



Setiap gambar hanya boleh diletakkan di satu kategori saja!

Alat Kelamin Jantan

Alat Kelamin Betina

Bagian Bunga Lainnya  
(Pelindung & Pendukung)



Mahkota



Kelopak



Benang Sari



Kepala Putik



Bakal Biji



Tangkai Bunga



Serbuk Sari



Dasar Bunga



Putik



Bakal Buah

Belajar jadi lebih seru  
kalau kita paham dengan baik!