1.ตอบชื่อโน้ต เป็นระบบ โซ-ฟา

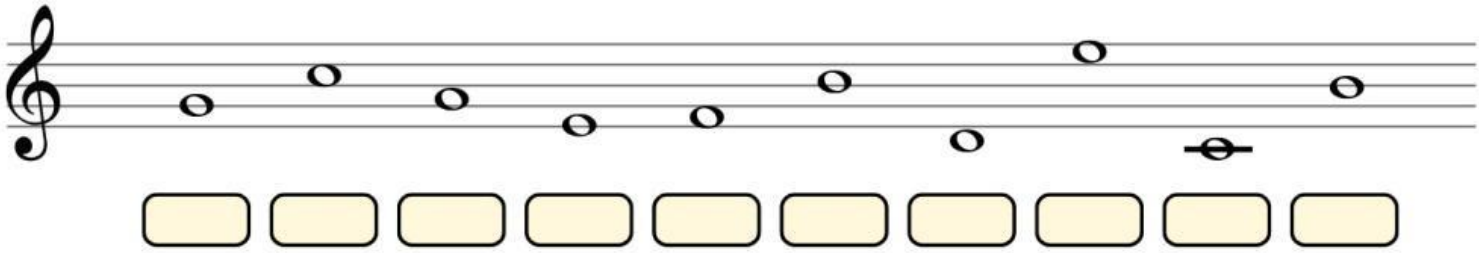

2.ตอบชื่อโน้ต เป็นระบบอักษรโน้ตสากล

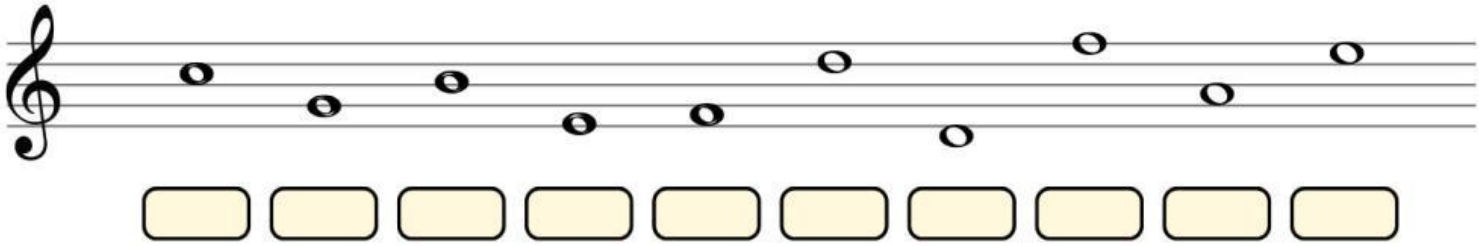

3.ตอบชื่อโน้ต เป็นระบบ โซ-ฟา

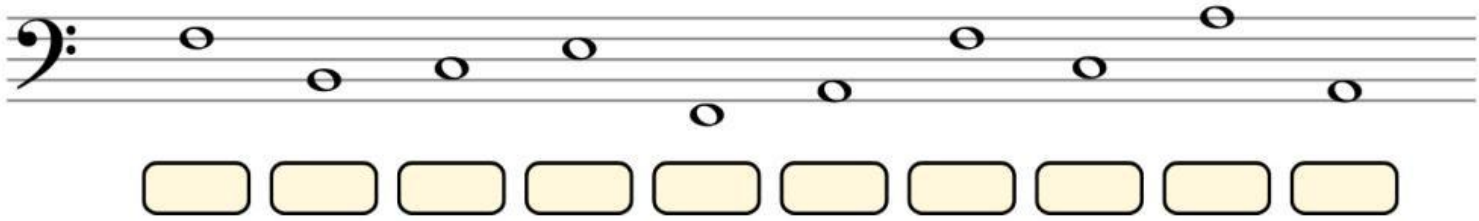

4.ตอบชื่อโน้ต เป็นระบบอักษรโน้ตสากล

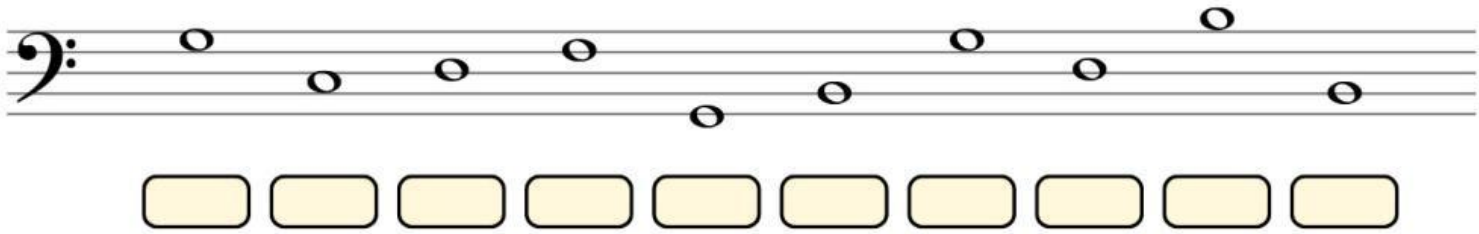

LIVEWORKSHEETS