

# Patrimoine de Marioupol



## Vrai ou Faux





	VRAI	FAUX
1. La fontaine de Marioupol est située près de la mer.		
2. La fontaine mesure 36 mètres de largeur.		
3. Le théâtre dramatique a été construit au XXIe siècle.		
4. La maison de Gamper est un exemple d'architecture historique.		
5. La mosquée Sultan Suleiman est un lieu de culte important de la ville.		
6. La tour d'eau servait uniquement de monument décoratif		
7. La maison de Gamper est située dans le centre-ville.		
8. La tour d'eau a été construite par Viktor Nielsen		
9. Le théâtre disposait d'une seule salle.		

## 1. Compléter

*Fontaine, patrimoine, spectacle, architecture, restaurer, monument, mosquée, théâtre*

1. Le soir, la \_\_\_\_\_ attire de nombreux visiteurs.
2. Le bâtiment a été \_\_\_\_\_ après plusieurs années.
3. Le \_\_\_\_\_ historique doit être protégé.
4. Les acteurs jouent sur la scène du \_\_\_\_\_.
5. La \_\_\_\_\_ possède un minaret et une salle de prière.

## 2. Associer

1. Fontaine		a) ancienne construction industrielle
2. Tour d'eau		b) bâtiment religieux
3. Théâtre dramatique		c) attraction urbaine avec jeux d'eau
4. Maison de Gamper		d) lieu destiné aux spectacles
5. Mosquée		e) bâtiment historique restauré

## 3. Compléter

*Fontaine, patrimoine, spectacle, architecture, restaurer, monument, mosquée, théâtre*

1. Le soir, la \_\_\_\_\_ attire de nombreux visiteurs.
2. Le bâtiment a été \_\_\_\_\_ après plusieurs années.
3. Le \_\_\_\_\_ historique doit être protégé.
4. Les acteurs jouent sur la scène du \_\_\_\_\_.
5. La \_\_\_\_\_ possède un minaret et une salle de prière.

**4. Mettez les verbes au passé composé ou à l'imparfait.**

1. La mosquée \_\_\_\_\_ (**être**) construite en 2007.
2. En 2016, la tour d'eau \_\_\_\_\_ (**devenir**) un espace créatif.
3. Le théâtre \_\_\_\_\_ (**disposer**) de deux salles.
4. Chaque année, de nombreux touristes \_\_\_\_\_ (**visiter**) la tour d'eau de Marioupol.
5. Au début du XX<sup>e</sup> siècle, la maison de Gamper \_\_\_\_\_ (**avoir**) une apparence très originale.
6. En 2007, les ouvriers \_\_\_\_\_ (**terminer**) la construction de la mosquée.
7. Quand Sergueï Gamper \_\_\_\_\_ (**vivre**) dans cette maison, il \_\_\_\_\_ (**soigner**) les habitants de la ville.
8. La fontaine \_\_\_\_\_ (**devenir**) rapidement l'une des attractions les plus populaires de Marioupol.
9. Autrefois, les artistes ukrainiens \_\_\_\_\_ (**venir**) régulièrement se produire au théâtre de Marioupol.

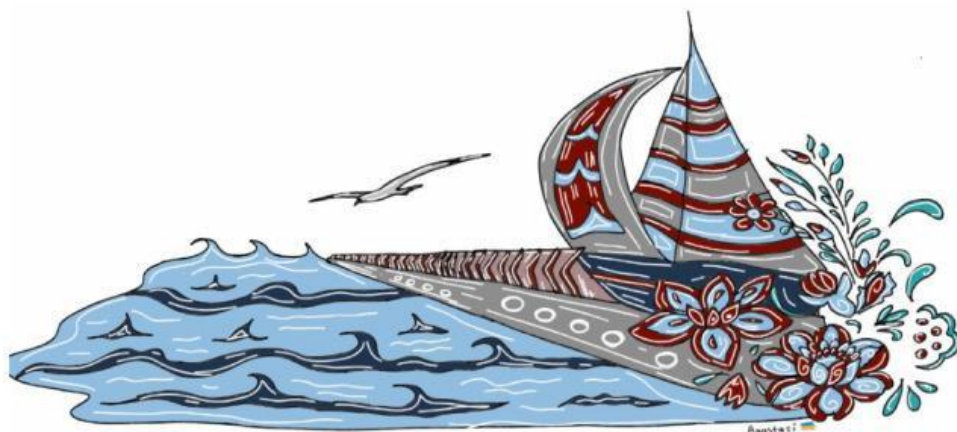

## 5. Choisissez la bonne réponse

1. La fontaine est inscrite :

- au patrimoine mondial de l'UNESCO
- au Livre des records d'Ukraine
- au registre national des monuments

2. La mosquée est dédiée :

- à Soliman le Magnifique et Roxelana
- à Viktor Nielsen
- à Marko Kropyvnytskyi

3. La maison de Gamper est construite :

- en pierre blanche
- en bois
- en briques rouges

4. La hauteur de la tour d'eau est de :

- 23 mètres
- 33 mètres
- 43 mètres



5. Le nouveau bâtiment du théâtre a été inauguré :

- en 1878
- en 1910
- en 1960

## 6. Complétez avec : **mais, parce que, et, puis, cependant.**

Les touristes visitent la fontaine \_\_\_\_\_ ils vont au théâtre. Ils apprécient ce quartier \_\_\_\_\_ il est riche en histoire. La maison de Gamper est ancienne, \_\_\_\_\_ elle a été restaurée.